ఇతర రాష్ట్రాలు, ప్రపంచ దేశాల ముఖ్యమైన పరిణామాలు
సామాజిక, ఆర్థిక, రాజకీయ పుస్తక సమీక్షలు
ప్రతి ఆదివారం 'వార్త' మెయిన్‌లో ఒక పూర్తి పేజీ

తెలుగు జాతీయ దినపత్రిక
వార్త
epaper.vaartha.com WWW.VAARTHA.COM
వరంగల్ fb.com/vaartha
PUBLISHED FROM WARANGAL, KARIMNAGAR, HYDERABAD, VIJAYAWADA, VISAKHAPATNAM, RAJAHMUNDRY, KADAPA, NIZAMABAD, ONGOLE, TIRUPATHI, ANANTAPUR, KURNOOL, MAHABUBNAGAR, KHAMMAM, NELLORE, NALGONDA, GUNTUR, TADEPALLIGUDEM,SRIKAKULAM
11-3-2023 శనివారం సంపుటి : 29 సంచిక : 39, పేజీలు : 8+16 వెల : 6.50

మూడోసారి చైనా అధ్యక్షుడుగా జిన్‌పింగ్ 5లో

హెచ్3 ఎన్2 వైరస్‌తో ఇద్దరు మృతి

తీవ్ర ఉత్కంఠ!

ఎమ్మెల్సీ కవిత

నేడు ఇడి విచారణకు హాజరుకానున్న కవిత

వాంగ్మూలం వెనక్కి తీసుకుంటానని ఒక్క రోజు ముందు కోర్టులో పిళ్లై పిటిషన్

మరో ఏడుగురికి ఇడి నోటీసులు

రామచంద్ర పిళ్లై

హైదరాబాద్, మార్చి 10. ప్రభాతవార్త: దేశ వ్యాప్తంగా సంచలనం రేపిన ఢిల్లీ మద్యం కుంభ కోణంలో తెలంగాణ సిఎం కెసిఆర్ తనయ ఎంఎల్‌సి కవిత శనివారం నాడు ఢిల్లీలోని ఇడి కార్యాలయానికి విచారణకు హాజరు కానున్నారు. అయితే ఇందుకు సరిగ్గా ఒక్కరోజు ముందు ఇదే కేసులో వారం రోజుల క్రితం ఈడీ అరెస్టు చేసిన హైదరాబాద్ వాసి అరుణ్ రామచంద్ర పిళ్లై ఢిల్లీలోని సిబిఐ ప్రత్యేక కోర్టులో సంచలన పిటిషన్ దాఖలు చేశాడు. ఈ కేసులో తాను ఈడీ అధికారులకు ఇచ్చిన వాంగ్మూలాన్ని వెనక్కు తీసుకుంటున్నాని పిళ్లై తన పిటిషన్‌లో వెల్లడించాడు. మరోవైపు ఇదే కేసులో ఎంఎల్‌సి కవితను శనివారంనాడు విచారించనున్న నేపథ్యంలో ఇడి అధికారులు మరోఏడుగురికి తాజాగా తాఖీదులు ≫3

సిసోడియాకు మరో వారం ఇడి కస్టడీ 7లో

శుక్రవారం బిఆర్‌ఎస్ విస్తృత సమావేశంలో మాట్లాడుతున్న సిఎం కెసిఆర్

'ముందస్తు' లేదు..

- షెడ్యూల్ మేరకే ఎన్నికలు
- సర్వేలన్నీ అనుకూలం, 103 సీట్లు గ్యారంటీ
- 99 శాతం మంది సిట్టింగ్‌లకే టిక్కెట్లు
- పేదల పథకాల్లో అవినీతి జరిగితే క్షమించను
- ప్రజల్లోకి వెళ్లండి, పాదయాత్రలు చేయండి
- ఏప్రిల్ 14న అంబేద్కర్ విగ్రహావిష్కరణ సభ, 25న బిఆర్‌ఎస్ ఆవిర్భావ వేడుకలు, 30న కొత్త సచివాలయం ప్రారంభం
- అక్టోబర్‌లో భారీ బహిరంగ సభ
- బిఆర్‌ఎస్ విస్తృత సమావేశంలో సిఎం కెసిఆర్

ప్రభాతవార్త ప్రధాన ప్రతినిధి, హైదరాబాద్,మార్చి10: బిఆర్‌ఎస్ పార్టీ జాతీయ అధ్యక్షుడు, ముఖ్యమంత్రి కల్వకుంట్ల చంద్రశేఖరరావు అధ్యక్షతన పార్టీ విస్తృతస్థాయి సమావేశం శుక్రవారం తెలంగాణ భవన్‌లో జరిగింది. ఈ ఏడాది డిసెంబర్‌లోపు అసెంబ్లీ ఎన్నికలు పూర్తి కావాల్సిన నేపథ్యంలో...ఎన్నికల్లో గెలుపే లక్ష్యంగా బిఆర్‌ఎస్ విస్తృత స్థాయి సమావేశం జరిగింది. ఎన్నికలకు పార్టీ నేతలంతా సిద్ధంగా ఉండాలని, ముందస్తు ఎన్నికలు ఉండవని, షెడ్యూల్ ప్రకారమే ఎన్నికలు జరుగుతాయని స్పష్టంచేశారు. అయితే అక్టోబర్, నవంబర్‌లో ఎన్నికలు నిర్వహించే పరిస్థితి లేకపోలేదని, 2018లో అక్టోబర్ నెలలో ఎన్నికల షెడ్యూల్ వచ్చిందని, ఈసారి సెప్టెంబర్‌లో కూడా రావచ్చని అన్నారు. దీంతో ఆగస్టు నెల వరకు పార్టీ నేతలు, శ్రేణులు ఎన్నికలకు సిద్ధంగా ఉండాలని కెసిఆర్ స్పష్టం చేశారు. రాష్ట్ర ప్రభుత్వం ఎన్నో మంచి కార్యక్రమాలు అమలు చేస్తోందని, ప్రభుత్వ పథకాలను ప్రజల్లోకి తీసుకెళ్లడంలో మరింత చొరవ చూపాలని నేతలకు దిశానిర్దేశం చేశారు. సర్వేలన్నీ తమకే అనుకూలంగా ఉన్నాయని, రానున్న ఎన్నికల్లో పార్టీకి 103 ≫2

దేశమంతా ఆందోళన చేస్తాం

మహిళాబిల్లును కేంద్రం ఆమోదించేదాకా ఆగదు పోరాటం

మోడీ తలుచుకుంటే బిల్ పాస్

ఢిల్లీ జంతర్‌మంతర్ వద్ద దీక్షలో ఎమ్మెల్సీ కవిత

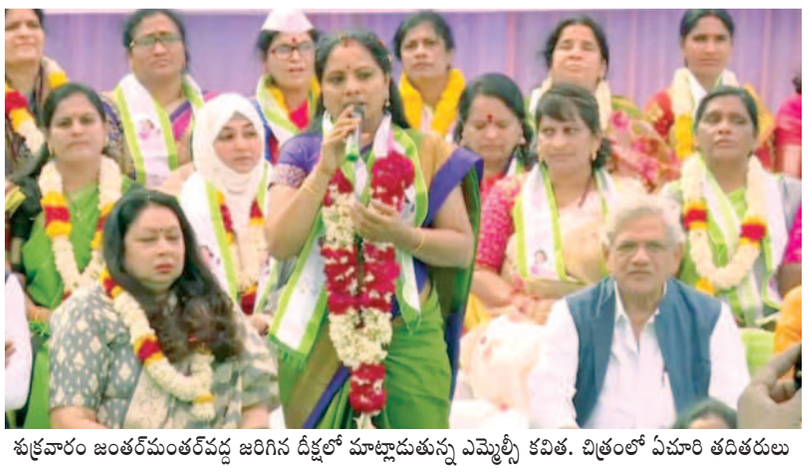
శుక్రవారం జంతర్‌మంతర్‌వద్ద జరిగిన దీక్షలో మాట్లాడుతున్న ఎమ్మెల్సీ కవిత. చిత్రంలో ఏచూరి తదితరులు

ప్రభాతవార్త ప్రధాన ప్రతినిధి, హైదరాబాద్,మార్చి10: తెలంగాణ గడ్డపై ప్రారంభమైన ఏ ఉద్యమమైనా గమ్యస్థానానికి చేరిందని... ఇదే విధంగా మహిళా రిజర్వేషన్ల బిల్లు కూడా లక్ష్యాన్ని చేరుకుంటుందని ఎమ్మెల్సీ కవిత విశ్వాసం వ్యక్తం చేశారు. మహిళా రిజర్వేషన్లు అనేది కవితకు సంబంధించిన అంశం కాదని... దేశంలోని సగం జనాభాకు చెందిందని తెలిపారు. మహిళా రిజర్వేషన్ల బిల్లు ప్రవేశపెట్టాలనే డిమాండ్‌తో... భారత్ జాగృతి ఆధ్వర్యంలో ఢిల్లీ జంతర్‌మంతర్‌వద్ద కవిత శుక్రవారం ఉదయం దీక్ష చేపట్టగా... సాయంత్రం బిఆర్‌ఎస్ పార్లమెంటరీ పక్ష నేత,ఎంపీ కేశవరావు కవితకు పళ్లరసం ఇచ్చి విరమింపచేశారు. మహిళా రిజర్వేషన్లను సమర్థిస్తూ పలువురు నేతలు సంతకాలు చేశారని కవిత తెలిపారు. ఆ లేఖను రాష్ట్రపతి,ప్రధానికి పంపుతామని వివరించారు.

కేంద్ర ప్రభుత్వం వెంటనే మహిళా బిల్లును పార్లమెంట్‌లో ప్రవేశపెట్టి ఆమోదంచాలని డిమాండ్ చేశారు. మహిళా రిజర్వేషన్ల బిల్లును ఆమోదించే వరకు పోరాడతామని ఆమె స్పష్టం చేశారు. సంపూర్ణ ఆధిక్యం ఉన్న కేంద్రంలోని బిజెపి సర్కార్ మహిళా రిజర్వేషన్ల బిల్లును ఆమోదింపచేయాలని నేతలు డిమాండ్ చేశారు. ప్రధాని మోడీ ఇచ్చిన హామీని నెరవేర్చి చిత్తశుద్ధిని చాటుకోవాలన్నారు. మహిళా రిజర్వేషన్ బిల్లు 27 ఏళ్లుగా పెండింగ్‌లో ఉందని...1996లో దేవెగౌడ హయాంలో బిల్లు పెట్టినా ఇంకా చట్టం కాలేదని కవిత తెలిపారు. కేంద్రంలో పూర్తి మద్దతు ఉన్న బిజెపి సర్కార్ బిల్లు ప్రవేశపెడితే అన్ని పక్షాల మద్దతు కూడగట్టే ప్రయత్నం చేస్తామనిస్పష్టంచేశారు. మహిళా రిజర్వేషన్ల బిల్లు వచ్చే వరకూ ఈ పోరాట మార్గాన్ని విడిచేప్రసక్తేలేదని దేశంలోని సోదరీమణులకు హామీ ఇస్తున్నట్లు తెలిపారు. ఆందో ≫2

కవితను అరెస్టు చేయొచ్చు.. భయపడం

ప్రజాస్వామ్య, నాయబద్ధంగా ఎదుర్కొందాం: సిఎం కెసిఆర్

ఢిల్లీకి వెళ్లిన మంత్రులు కెటిఆర్, హరీష్, కీలక నేతలు

ప్రభాతవార్త ప్రధాన ప్రతినిధి, హైదరాబాద్,మార్చి10: లిక్కర్ స్కామ్ వ్యవహారంలో ఎమ్మెల్సీ కవితకు ఎన్‌ఫోర్స్‌మెంట్ డైరెక్టరేట్(ఈడీ) ఇచ్చిన నోటీసులపై బిఆర్‌ఎస్ అధినేత,ముఖ్యమంత్రి కల్వకుంట్ల చంద్రశేఖరరావు స్పందించారు. తెలంగాణ భవన్‌లో జరిగిన బిఆర్‌ఎస్ విస్తృత స్థాయి సమావేశంలో ఆయన కీలక వ్యాఖ్యలు చేశారు. బిజెపి ఉద్దేశపూర్వకంగా తమ పార్టీ నేతలను వేధిస్తోందన్న ఆయన... మంత్రులు మల్లారెడ్డి, గంగుల కమలాకర్, ఎంపీ రవిచంద్రను ఇబ్బంది పెట్టారని, ఇప్పుడు ఎమ్మెల్సీ కవితకు నోటీసులు ఇచ్చారని వ్యాఖ్యానించారు. కేంద్రంలోని బిజెపి వేధింపులకు ఆందోళన చెందాల్సిన,బెదరాల్సిన అవసరం లేదని పార్టీ నేతలకు ధైర్యం చెప్పారు. కమలం పార్టీని గద్దె దింపడమే లక్ష్యంగా మరింత బలంగా పోరాటం చేద్దామని నేతలకు స్పష్టం చేశారు. ఎమ్మెల్సీ ≫2

వణికిపోతున్న మహిళలు

బిఆర్‌ఎస్ అంటే భయం..భయం

మహిళల సమస్యలపై ఎప్పుడైనా స్పందించారా?

బిజెపి రాష్ట్ర అధ్యక్షుడు బండి సంజయ్

శుక్రవారం హైదరాబాద్‌లోని బిజెపి కార్యాలయంలో మహిళాగోస ఆందోళన దృశ్యం

హైదరాబాద్, మార్చి 10 ప్రభాతవార్త: తెలంగాణలో బిఆర్‌ఎస్, ఎంఐఎం పార్టీ జెండాలను చూస్తే తెలంగాణ మహిళలు భయపడే పరిస్థితి నెలకొందని, మహిళలపై హత్యలు, అత్యాచారాలు చేసే నేరస్తులను కాపాడే పార్టీలు ఈ రెండు అని బిజెపి రాష్ట్ర అధ్యక్షులు బండి సంజయ్‌కుమార్ మండిపడ్డారు. ఈ రెండు జెండాలను చూస్తే ఆడవాళ్లు భయపడి ఇంట్లో తలుపులు వేసుకునే దుస్థితి ఏర్పడిందన్నారు. బిఆర్‌ఎస్ పార్టీలో, కెసిఆర్ కేబినెట్‌లో మహిళలకు 33శాతం రిజర్వేషన్ ఇవ్వకుండా దారుణంగా అవమానిస్తున్న కెసిఆర్ బిడ్డకు ఢిల్లీలో దీక్ష చేసే నైతిక అర్హతలేదన్నారు. శుక్రవారం రాష్ట్ర కార్యాలయంలో మహిళామోర్చా ఆధ్వర్యంలో మహిళా గోస - బిజెపి భరోసా ≫7

13 దాకా అవినాష్‌ను అరెస్టు చేయొద్దు

సిబిఐకి హైకోర్టు ఆదేశం

హైదరాబాద్, మార్చి 10, ప్రభాతవార్త: వై.ఎస్ వివేకా హత్య కేసులో సిబిఐ తనను అకారణంగా వేధిస్తోందని కడప ఎంపి అవినాష్ రెడ్డి తెలంగాణ హైకోర్టులో దాఖలు చేసిన అత్యవసర పిటిషన్ శుక్రవారం నాడు విచారణకు వచ్చింది. దీనిపై హైకోర్టు కీలక వ్యాఖ్యలు చేసింది. అవినాష్ రెడ్డిని సోమవారం వరకు అరెస్టు చేయవద్దని సిబిఐని హైకోర్టు ఆదేశించింది. అంతకుముందు అవినాష్ రెడ్డి హైకోర్టులో దాఖలు చేసిన పిటిషన్‌లో పలు సిబిఐ గురించి పలు ఆరోపణలు చేశారు. వివేకానంద రెడ్డి హత్య కేసుకు సంబంధించి విచారణలో భాగంగా తనపై సిబిఐ తీవ్రమైన చర్యలు తీసుకోకుండా చూడాలని అవినాష్ రెడ్డి తన పిటిషన్‌లో కోరారు. ఓవైపు ఈ కేసుకు సంబంధించి అవినాష్‌రెడ్డి కోఠిలోని సిబిఐ కార్యాలయంలో విచారణలో వుండగానే దీనిపై హైకోర్టులో విచారణ సాగింది. ఈ సందర్భంగా అవినాష్ రెడ్డి తరపున ఆయన న్యాయవాది వాదించారు. సిబిఐ అధికారులు అడిగిన అన్ని ప్రశ్నలకు తన క్లయింట్ సమాధానాలు ఇచ్చారని, విచారణకు పూర్తిగా సహకరిస్తూనే వున్నారని తెలిపారు. అయితే విచారణలో భాగంగా అవినాష్ రెడ్డి ఇచ్చిన వాంగ్మూలాన్ని సిబిఐ యధాతథంగా నమోదు చేస్తు ందనే నమ్మకం లేదని న్యాయవాది హైకోర్టుకు తెలిపారు. దీనిపై సిబిఐ తరపున వాదించిన న్యాయవాది అవినాష్ రెడ్డి విచారణకు సంబంధించి వీడియో రికార్డింగ్ చేస్తున్నామని తెలిపారు. ఇందులో ఎలాంటి అపనమ్మ ≫2

వివేకా హత్య ఆస్తుల కోసమే 3లో

సిబిఐ విచారణ సవ్యంగా సాగడంలేదు: అవినాష్

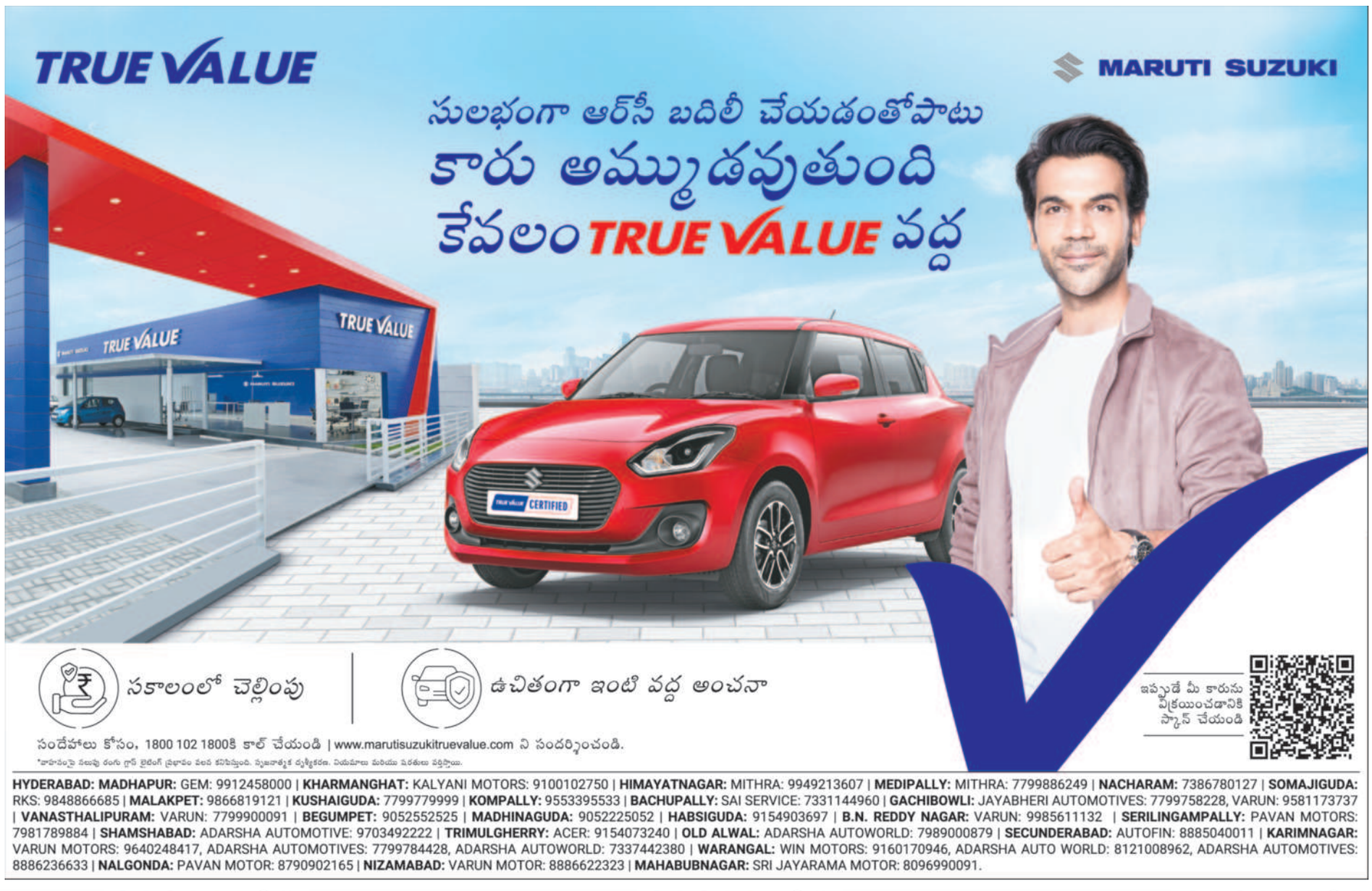

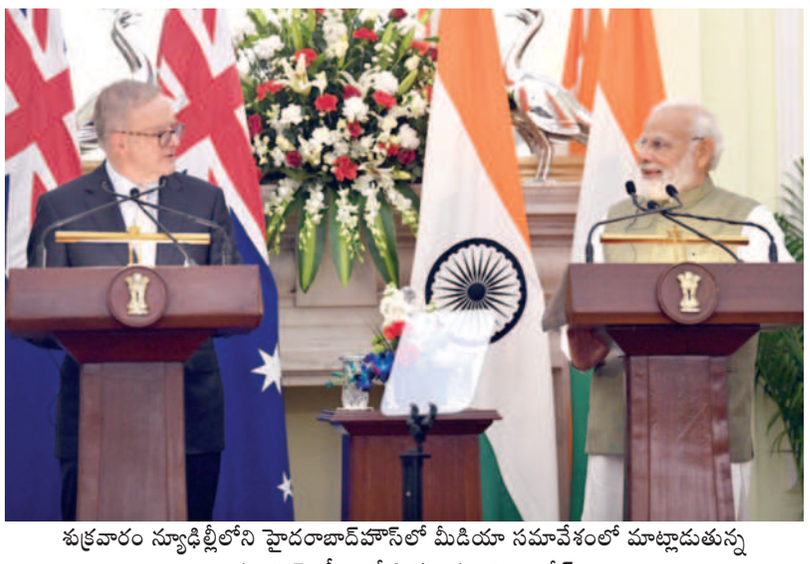

శుక్రవారం న్యూఢిల్లీలోని హైదరాబాద్‌హౌస్‌లో మీడియా సమావేశంలో మాట్లాడుతున్న ప్రధాని మోడీ, ఆస్ట్రేలియా ప్రధాని ఆల్బనీస్

భారతీయుల భద్రతకు ఆస్ట్రేలియా ప్రధాని హామీ

ఆలయాలపై జరిగిన దాడులను ప్రస్తావించిన ప్రధాని మోడీ

న్యూఢిల్లీ, మార్చి 10: ఆస్ట్రేలియాలోని భారతీయుల భద్రతపై ఆ దేశ ప్రధాని ఆంటోనీ ఆల్బనీస్ తనకు హామీ ఇచ్చారని ప్రధాని మోడీ తెలిపారు. ఇటీవల ఆస్ట్రేలియాలోని హిందూ ఆలయాలపై జరిగిన దాడుల విషయం ఇద్దరి మధ్యా జరిగిన చర్చల్లో ప్రస్తావనకొచ్చిన విషయాన్ని గుర్తు చేస్తూ మోడీ ఈ వ్యాఖ్యలు చేశారు. శుక్రవారం ఇద్దరు ప్రధానులు సంయుక్త మీడియా సమావేశం నిర్వహించారు. ప్రధాని మోడీ మాట్లాడుతూ.. 'ఆస్ట్రేలియాలో దేవాలయాలపై దాడులకు సంబంధించిన నివేదికలు చూశాను. ఆ అంశాన్ని ఆస్ట్రేలియా ప్రధానికి తెలియజేశాను. ఆయన ఆస్ట్రేలియాలోని భారతీయుల భద్రత, శ్రేయస్సుకు అత్యంత ప్రాధాన్యత ఉంటుందని మాట ఇచ్చారు' అని తెలిపారు. గతవారం బ్రిస్బేన్‌లోని హిందూ ఆలయం శ్రీలక్ష్మీ నారాయణ్ ఆలయంపై ఖలిస్థాన్ మద్దతుదారులు దాడి చేశారు. ఆస్ట్రేలియాలో గత రెండు నెలల్లో హిందూ ఆలయాలపై జరిగిన దాడుల్లో ఇది నాలుగోది. అలాగే ఇరు దేశాలకు సంబంధించిన ద్వైపాక్షిక అంశాలపైనా ఇరువురు ప్రధానులు చర్చించారు. 'భారత్,ఆస్ట్రేలియా క్వాడ్‌లో సభ్యదేశాలు. ఈ యేడాది మేలో జరగనున్న సమావేశం కోసం ఆస్ట్రేలియా ప్రధాని నన్ను ఆహ్వానించారు. సెప్టెంబర్‌లో జరిగే జి 20 సమావేశానికి హాజరు కావాలని ఆయనను ఆహ్వానించాను' అని ప్రధాని మోడీ తెలిపారు. వాణిజ్యం, పెట్టుబడులు, రక్షణ రంగం, ఖనిజ తవ్వకాలులాంటి అంశాల్లో సంబంధాలు మెరుగుపరచుకోవడం లక్ష్యంగా ద్వైపాక్షిక చర్చలు జరిపారు. ఇండోపసిఫిక్ ప్రాంతంలో చైనా సైనిక కార్యకలాపాలు పెరుగుతున్న నేపథ్యంలో స్థానిక పరిస్థితులపై నేతలు సమీక్ష జరిపారు. గురువారం ఇరువురు ప్రధానులు బోర్డర్..గావస్కర్ సిరీస్‌లో భాగంగా అహ్మదాబాద్‌లో జరుగుతున్న నాలుగో టెస్ట్ మ్యాచ్‌ని తిలకించారు. 75 యేళ్ల ఇండో..ఆస్ట్రేలియా మైత్రి సంబరాల్లో భాగంగా మోడీ, ఆల్బనీస్ స్టేడియానికి వెళ్లారు.

ప్రధాని నరేంద్రమోడీకి ఎమ్మెల్సీ సురభి వాణీదేవి లేఖ

హైదరాబాద్ (బేగంపేట) మార్చి 10,ప్రభాతవార్త : తెలంగాణాకు చెందిన మహిళా ప్రజా ప్రతినిధిగా ఒక కీలకమైన అంశాన్ని మీ దృష్టికి తీసుకు రావాలని,మీకు,మీ ఆధ్వర్యంలోని కేంద్ర ప్రభుత్వానికి ఈ లేఖ రాస్తున్నాను అంటూ హైదరాబాద్,రంగారెడ్డి,మహబూబ్‌నగర్ ఎమ్మెల్సీ సురభి వాణీదేవి ప్రధాని మోడీకి లేఖ రాసారు.చట్ట సభల్లో మహిళల రిజర్వేషన్ల అంశం అనేక ఏళ్లుగా కోల్డ్‌స్టోరేజి లో నానుతూనే ఉందని,ఎన్నికల సమయంలో జాతీయపార్టీలు మహిళా రిజర్వేషన్లకు సంభందించిన హామీలివ్వడం ఆతరువాత హామీలను తుంగలో తొక్కడం పరిపాటిగా మారింది.

రెండు సార్లు అధికారంలోకి వచ్చిన మీ బీజేపీ ప్రభుత్వం సైతం ఈ కీలకమైన సమస్యను పరిష్కరించేందుకు ఒక్కటంటే ఒక్క అడుగుకూడా ముందుకు వేయలేదు.కేంద్రంలో సంపూర్ణ మెజార్టీ ఉన్న మీప్రభుత్వానికి గానీ మీకు గానీ నిజంగానే చిత్త శుద్ధి ఉంటే మహిళా రిజర్వేషన్ల బిల్లును పాస్ చేయడం పెద్ద కష్టమేమికాదు.అయినప్పటికీ,గత ఎనిమిదిన్నరేళ్లుగా ఈ అంశాన్ని కనీసం పట్టించుకోలేదని అన్నారు.

శుక్రవారం తెలంగాణ భవన్‌లో జరిగిన బిఆర్ఎస్ విస్తృతస్థాయి సమావేశంలో మంత్రులు, ఎంపీలు, ఎమ్మెల్యేలు తదితరులు

'ముందస్తు' లేదు..

సీట్లు వస్తాయని సర్వేలు చెబుతున్నాయన్న సిఎం 99శాతం మంది సిట్టింగ్‌లకు టిక్కెట్లు ఇస్తానని అన్నట్లు తెలిసింది. ఎన్నికల్లో గెలుపే లక్ష్యంగా పనిచేయాలని, కేబినెట్ భేటీలో తీసుకున్న నిర్ణయాలను కూడా సమావేశంలో సిఎం కెసిఆర్ వివరించారు. పథకాల అమలు ప్రక్రియపై ఇంటెలిజెన్స్ నిఘా ఉందన్న సిఎం ఎవరైనా తప్పు చేస్తే టిక్కెట్లు ఇవ్వబోమని హెచ్చరించారు. ఆదిలాబాద్, వరంగల్, ఖమ్మం జిల్లాల్లో కొందరిపై ఆరోపణలు ఉన్నాయని, ఒకరిద్దరి కారణంగా పార్టీకి చెడ్డపేరు తగదని వ్యాఖ్యానించారు. తప్పులు చేయవద్దు,శిక్ష అనుభవించవద్దంటూ ఘాటుగా వ్యాఖ్యానించారు. తాను అసలే మొండివాడినన్న కెసిఆర్... ఆ పరిస్థితి తెచ్చుకోవద్దని హెచ్చరించారు. మహారాష్ట్ర స్థానిక సంస్థల ఎన్నికల్లో బిఆర్ఎస్ పోటీ చేసి మంచి స్థానాలు సాధిస్తుందని తెలిపారు.

బిఆర్ఎస్ పార్టీకి కార్యకర్తలే బలమని, వారితో ఆత్మీయ సమ్మేళనాలు నిర్వహించాలని,ఇందుకు ఎమ్మెల్యేలు బాధ్యత తీసుకోవాలని పిలుపునిచ్చారు. ప్రతి పది గ్రామాలను యూనిట్‌గా తీసుకుని ఎమ్మెల్యేలు పార్టీ సభ్యులతో ఆత్మీయ సమ్మేళనాలు నిర్వహించాలని సూచించారు. ఈ సమ్మేళనాల్లో స్థానిక ఎంపీలు, ఎమ్మెల్యేలను,ఎమ్మెల్సీ లను,కార్పొరేషన్ చైర్మన్లను డిసిసిబి,డిసిఎంఎస్ తదితర పార్టీ ముఖ్యులను కలుపుకొని పోవాలని, ఆత్మీయ సమ్మేళనాలను రెండు నెలల్లోలోపు పూర్తి చేయాలని చెప్పారు. కంటి వెలుగు శిబిరాలతో ప్రజల్లో మంచి స్పందన వస్తున్నదని, వీటికి స్థానిక ఎమ్మెల్యేలు ప్రతిరోజు ఒక బాధ్యతగా సందర్శించాల్సిన అవసరం ఉన్నదని పేర్కొన్నారు. త్వరలో నిర్వహించబోయే పల్లె ప్రగతి,పట్టణ ప్రగతి కార్యక్రమాల కోసం కూడా ప్రజాప్రతినిధులు సిద్ధమై ఉండాలన్నారు.

ఏప్రిల్ 14న బిఆర్ అంబేద్కర్ జయంతి రోజున అంబేద్కర్ 125 అడుగుల విగ్రాహావిష్కరణ కార్యక్రమం ఉన్నదని తెలిపారు. ఈ సందర్భంగా ఎన్టీఆర్ స్టేడియంలో భారీ బహిరంగ సభను నిర్వహిస్తామని, ఈ సభకు అన్ని నియోజకవర్గాల నుంచి దళితబిడ్డలు పాల్గొంటారని తెలిపారు. సాంస్కృతిక సారథి అధ్వర్యంలో అంబేద్కర్‌కు ఘన నివాళి అర్పిస్తూ,సాంస్కృతిక కార్యక్రమాలు నిర్వహించాలని తెలిపారు.

బిఆర్ఎస్ పార్టీ ఆవిర్భావ దినోత్సవం

బిఆర్ఎస్ పార్టీ ఆవిర్భావం నేపథ్యంలో ఏప్రిల్ 25న పార్టీ జెండాల ఆవిష్కరణ అనంతరం నియోజకవర్గ కేంద్రాల్లో ఉదయం నుంచి సాయంత్రం వరకు ప్రజాప్రతినిధుల సభ నిర్వహించాలని పిలుపునిచ్చారు. ఏప్రిల్ 27న ఎల్బీ స్టేడియంలో రాష్ట్ర స్థాయి ప్రతినిధుల సభ నిర్వహిస్తామని, ఈ సభలో పార్టీకి సంబంధించిన అన్ని కేటగిరీలకు చెందిన ప్రజాప్రతినిధులు పాల్గొంటారని తెలిపారు. బిఆర్ఎస్ ఆవిర్భావ దినోత్సవం సందర్భంగా అక్టోబర్‌లో వరంగల్‌లో బహిరంగ సభను నిర్వహిస్తామన్నారు.

ఏప్రిల్ 30న సచివాలయం ప్రారంభోత్సవం నిర్వహిస్తామని తెలిపారు. ఈ కార్యక్రమంలో పార్టీ ఎంపీలు, ఎమ్మెల్సీలు,ఎమ్మెల్యేలతో సహా ఆహ్వానితులుపాల్గొంటారని పేర్కొన్నారు. డాక్టర్ బిఆర్ అంబేద్కర్ తెలంగాణ రాష్ట్ర సచివాలయాన్ని ఏప్రిల్ 30న ప్రారంభిస్తున్న నేపథ్యంలో పార్టీల అన్ని కేటగిరీల నాయకులు హాజరు కావాల్సి ఉంటుందని తెలిపారు.

అమరవీరుల జ్యోతి ప్రారంభోత్సవం

అమరవీరుల జ్యోతి నిర్మాణ పనులు పూర్తి కావచ్చాయని, జూన్ 1న అమరవీరుల జ్యోతి ప్రారంభోత్సవం ఉంటుందనితెలిపారు. తెలంగాణ రాష్ట్ర సాధనకు కారకులైన అమరవీరులను స్మరించుకునేందుకు వారి ఘనమైన నివాళులు అర్పించుకునేందుకు,వారికి ఘనమైన నివాళులు అర్పించుకునేందుకు నిర్మించిన తెలంగాణ అమర జ్యోతిని ప్రారంభించుకుందామని తెలిపారు. ఈ సందర్భంగా సాంస్కృతిక శాఖ ఆధ్వర్యంలో అమరవీరులకు ఘనంగా నివాళులర్పించడం జరుగుతుందని, ఈ కార్యక్రమంలో పార్టీ ప్రతినిధులు భారీ ఎత్తున పాల్గొనాలని నిర్దేశించారు. జూన్ 2న వారి వారి నియోజకవర్గాల్లో రాష్ట్ర ఆవిర్భావ వేడుకల్లో పాల్గొనాలని తెలిపారు.

బిఆర్ఎస్‌వి విద్యార్థి సంఘాన్ని మరింత బలోపేతం చేయాలని, రాష్ట్ర స్థాయి,జిల్లా స్థాయి కమిటీల సమావేశాలు విద్యార్థి సంఘం బలోపేతానికి చర్యలు చేపట్టాలని స్పష్టం చేశారు. ఇంకా మిగిలి ఉన్న పార్టీ జిల్లా కార్యాలయాల ప్రారంభోత్సవాలను పూర్తి చేయాలని పేర్కొన్నారు. ఎన్నికల కోడ్ అనంతరం ఇంకా మిగిలి ఉన్న డబుల్ బెడ్ రూం ఇండ్ల పంపిణీ పూర్తి చేయాలని,58,59 జీవోల ప్రకారం దరఖాస్తు చేసుకునేందుకు ప్రభుత్వం గడువు పెంచిన నేపథ్యంలో ఈ అవకాశాన్ని ఎమ్మెల్యేలు పేద ప్రజల కోసం సద్వినియోగపరుచుకోవాలని పేర్కొన్నారు.

ప్రభుత్వం ప్రతిష్ఠాత్మకంగా అమలు చేస్తున్న దళితబంధు పథకం లబ్దిదారుల ఎంపికలో స్థానిక ఎమ్మెల్యేలే ప్రతిపాదనలు చేసి సంబంధిత కలెక్టర్లకు పంపించాలని పేర్కొన్నారు. దళితబంధు నిధుల విషయంలో అవినీతికి ఆస్కారం లేకుండా లబ్దిదారులకు నిధులు అందేలా చూడాల్సిన బాధ్యత ఎమ్మెల్యేలదేనన్నారు. దళితబంధు అమలులోకి వచ్చిన ఆగస్టు 16వ తేదీనీ పురస్కరించుకుని ప్రభుత్వ నిర్ణయం ప్రకారం దళితబంధు వేడుకలను భారీ స్థాయిలో నిర్వహించనున్నట్లు తెలిపారు.

సొంత జాగాలో ఇండ్ల నిర్మాణానికి 3లక్షల రూపాయలు ఇవ్వాలని ప్రభుత్వం నిర్ణయించిందని, గృహలక్ష్మీ పథకాన్ని భార్య పేరు మీద అమలు చేస్తున్నందున భర్త పేరు మీద భూమి ఉన్నట్లయితే భార్య పేరు మీదకు ఉచితంగా రిజిస్ట్రేషన్ చేసుకునే అవకాశం కల్పించడం జరుగుతందని తెలిపారు.

పేదలకు అందే పథకాల్లో అవినీతి జరిగితే క్షమించే ప్రసక్తే లేదని, ఇది ఎమ్మెల్యేల భవిష్యత్తుపై ప్రభావం చూపుతుందని,కాబట్టి జాగ్రత్తగా వ్యవహరించాలని చెప్పారు. ప్రభుత్వం రెండో దశ గొర్రెల పంపిణీని ప్రారంభిస్తున్న నేపథ్యంలో అవినీతి లేకుండా లబ్దిదారులకు ప్రయోజనం అందేలా చూడాల్సిన బాధ్యత ఎమ్మెల్యేదేనని తెలిపారు. ఇందకు సంబంధించిన విధివిధానాలను తు.చ. తప్పకుండా అమలు చేస్తూ మే,జూన్ కల్లా పూర్తి చేయాలని,3.5లక్షల యూనిట్ల గొర్రెలను పంపిణీ చేయనున్నామన్నారు.

పోడు భూముల పంపిణీ

ప్రభుత్వం పోడు భూముల పంపిణీ త్వరలో ప్రారంభిస్తున్నదని,అర్హులందరికీ న్యాయం జరిగేలా చూసుకుంటూ ఈ పంపిణీ కార్యక్రమాన్ని ఎమ్మెల్యేలు జాగ్రత్తగా జరిపించాల్సిన అవసరం ఉన్నదన్నారు.

అరెస్టు చేయొచ్చు.. భయపడం

కవితకు ఈడీ నోటీసు ఇచ్చారని, ఆమెను అరెస్ట్ కూడా చేయవచ్చని, ఏం చేస్తారో చేసుకోనివ్వండని వ్యాఖ్యానించారు. ప్రజాస్వామ్య,న్యాయబద్ధంగా ఎదుర్కొందామని నేతలకు వివరించారు. తెలంగాణ సాధిస్తున్న అభివృద్ధిని బిజెపి పార్టీ ఓర్వలేకపోతున్నదని ఆరోపించారు. దేశానికి ఆదర్శంగా నిలిచిన తెలంగాణ సంక్షేమ పథకాలు ఇతర రాష్ట్రాలను ఆకర్షిస్తున్న నేపథ్యంలో తమ పార్టీ చేతకాని తనం బయటపడుతుందనే అక్కసుతో అనేక కుట్రలకు బిజెపి పాల్పడుతుందనే అక్కసుతో అనేకకుట్రలకు బిజెపి పాల్పడుతుందని,టిఆర్ఎస్ ప్రజాప్రతినిధులను వేధిస్తున్నదని ఆగ్రహం వ్యక్తంచేశారు. ఇప్పటికే మన పార్టీ మంత్రులను, ఎంపీలను, ఎమ్మెల్యేలను, ఎమ్మెల్సీని సిబిఐ, ఐటీ, ఇడి దాడులతో తప్పులు ఆరోపణలతో వేధిస్తున్నదని తెలిపారు. బిజెపి వేధింపులను ఎంతవరకైనా తిప్పికొడతామని,ఎదుర్కొంటామని, ఈ దేశం నుంచి బిజెపి పార్టీని పారద్రోలే వరకు మన పోరాటం కొనసాగుతూనే ఉంటుందన్నారు. ఢిల్లీ లిక్కర్ స్కామ్ వ్యవహారంలో ఎమ్మెల్సీ కవిత శనివారం ఉదయం 10గంటలకు ఇడి విచారణకు హాజరుకానున్నారు. ఈ నేపథ్యంలో ఆమెకు మద్దతుగాఉండి న్యాయ సహకారం అందించేందుకు మంత్రులు కెటిఆర్,హరీష్‌రావు,ఇతర కీలక నేతలు ఢిల్లీకి వెళ్లారు. ఇదిలాఉండగా, కవితను అరెస్ట్‌చేస్తే పార్టీ నేతలకు సిఎం కెసిఆర్ ఇప్పటికే దిశానిర్దేశం చేశారని సమాచారం. కేంద్రంలోని బిజెపి ప్రభుత్వ కక్ష సాధింపు చర్యలను ఎండగడుతూ ఉద్యమించాలని పిలుపునిచ్చినట్లు సమాచారం.

దేశమంతా ఆందోళన చేస్తాం

ళనను కొనసాగిస్తూనే ఉంటామని పేర్కొన్నారు. మహిళా రిజర్వేషన్లతోనే భారత్ బలోపేతం అవుతుందని అన్నారు. ఈ బిల్లుతో దేశ ప్రజాస్వామ్యం శక్తిమంతం అవుతుందన్న కవిత... సంపూర్ణ ఆధిక్యం ఉన్న బిజెపి సర్కార్‌కు ఇది ఓ చారిత్రక అవకాశమన్నారు. మహిళా రిజర్వేషన్లు బిల్లు ప్రవేశపెట్టాలని డిమాండ్ చేసున్నామని స్పష్టం చేశారు. బిల్లు పెడితే అన్ని పక్షాలకు ఏకం చేసే ప్రయత్నం చేస్తామని తెలిపారు. ఇది ఆరంభం మాత్రమే... దేశ వ్యాప్తంగా ఆందోళనను కొనసాగిస్తామని హెచ్చరించారు. జంతర్‌మంతర్‌తో మొదలైన పోరాటం దేశమంతా వ్యాపించాలని, రాజకీయాల్లో మహిళకు సముచిత స్థానం దక్కాలన్నారు. మహిళల రిజర్వేషన్ బిల్లు ఓ చారిత్రక అవసరం అని, మోడీ సర్కార్ తలుచుకుంటే ఈ బిల్లు పాస్ అవుతుందని పేర్కొన్నారు. మహిళా రిజర్వేషన్ బిల్లుపై రాష్ట్రపతి ద్రౌపది ముర్ము దృష్టి సారించాలని, ఈ మేరకు రాష్ట్రపతికి లేఖ రాస్తామన్నారు. డిసెంబర్‌లో పార్లమెంట్ సమావేశాలు ముగిసే వరకు తాము పోరాడతామని తెలిపారు.

ప్రధాని మోడీ పార్లమెంట్‌లో హామీ ఇచ్చిన మేరకు మహిళా రిజర్వేషన్లు బిల్లు ప్రవేశపెట్టాలని సిపిఎం జాతీయ ప్రధాన కార్యదర్శి సీతారాం ఏచూరి డిమాండ్ చేశారు. మహిళా బిల్లుపై 30 ఏళ్లుగా చర్చ జరుగుతోందని, మహిళలకు భాగస్వామ్యం లేకపోతే ఎలాంటి వ్యవస్థా మనుగడ సాగించలేదన్నారు. మహిళా రిజర్వేషన్ల కోసం భారత్ జాగృతి ఆధ్వర్యంలో ఎమ్మెల్సీ కవిత చేసే పోరాటానికి పూర్తి మద్దతు ఉంటుందని తెలిపారు. ఒకసారి బిల్లు తీసుకొచ్చాం... కానీ అది సగంలోనే నిలిచిపోయిందని, సోమవారం నుంచి జరిగే పార్లమెంట్ సమావేశాల్లో బిల్లు తీసుకురావాలని కేంద్రాన్ని డిమాండ్ చేస్తునట్లు తెలిపారు. పంచాయతీల్లో రిజర్వేషన్లు అమలు చేస్తున్నప్పుడు చట్ట సభల్లో ఎందుకు అమలులోకి తీసుకురావడం లేదు? అని ప్రశ్నించారు. అంతకు ముందు కవిత దీక్షకు 13 పార్టీలు మద్దతు తెలిపినట్లు భారత్ జాగృతి ప్రకటించింది. ఈ దీక్షలో బిఆర్ఎస్ ఎంపీలు సహా మంత్రులు సబితా ఇంద్రారెడ్డి, సత్యవతి రాథోడ్ పాల్గొన్నారు. కవిత దీక్షకు మద్దతుగా సిపిఎం నేత సీతారాం ఏచూరి హాజరై సంఘీభావం తెలిపారు. పార్లమెంట్‌లో మహిళా రిజర్వే షన్ల బిల్లు ప్రవేశపెట్టాలని పోరాడుతున్న ఏకైక పార్టీ... బిఆర్ఎస్ అని చేవెళ్ల పార్లమెంట్ సభ్యులు రంజిత్‌రెడ్డి తెలిపారు. మహిళలకు అన్ని రంగాల్లో తమ పార్టీ ప్రాధాన్యం ఇస్తుందని తెలిపారు. జిహెచ్ఎంసీ ఎన్నికల్లో 50శాతం రిజర్వేషన్లు కల్పించిన ఘనత ముఖ్యమంత్రి కెసిఆర్‌కే దక్కుతుందని ఆయన స్పష్టం చేశారు. అయితే గురువారం ఢిల్లీ పోలీసులు జంతర్‌మంతర్ వద్ద కవిత దీక్షకు మొదట అనుమతి నిరాకరించారు. కొన్ని సాంకేతిక కారణాలవల్ల పర్మిషన్ రద్దుచేస్తున్నట్లు కవితకు సమాచారం ఇచ్చారు. దీంతో జాగృతి ప్రతినిధులు సంప్రదింపులు జరిపారు. అనంతరం వారు దీక్షకు అనుమతి ఇస్తున్నట్లు తెలిపారు.

అరెస్టు చేయొద్దు

కానికి తావులేదని ఆయన వెల్లడించారు. ఈ విషయంలో జోక్యం చేసుకున్న హైకోర్టు అవినాష్ రెడ్డి విచారణ ఏ దశలో వుందో తెలపాలని ఆదేశించిం ది. ఈ కేసుకు సంబంధించి పూర్తి ఫైల్‌ను సోమవారం తమకు సమర్పించాలని హైకోర్టు ఆదేశించింది. దీనిపై స్పం దించిన సిబిఐ తరపు న్యాయవాది అవినాష్ రెడ్డి విచారణకు సంబం ధించిన ఆడియో, వీడియో రికార్డింగ్ హార్డ్ డిస్క్, కేసు ఫైల్ ఇప్పుడే ఇచ్చేందుకు సిద్ధంగా వున్నామని తెలిపారు. అవినాష్ రెడ్డికి సిఆర్‌పిసి 160 కింద నోటీసు ఇచ్చామని, అవసరం అ యితే అవినాష్ రెడ్డితో పాటు ఆయన తండ్రి భాస్కర్ రెడ్డిని అదు పులోకి తీసుకునే అవకాశం వుందని సిబిఐ తరపు న్యాయవాది హైకోర్టుకు వివరించారు. దీనిపై స్పందించిన న్యాయ మూర్తి అవినాష్ రెడ్డి విచారణకు సంబంధించిన వివరాలన్నీ సోమవారం నాడు సీల్డ్ కవర్‌లో తమకు సమర్పించాలని న్యాయమూర్తి ఆదేశించారు. అప్పటి వరకు అవినాష్ రెడ్డిని అరెస్టు చేయరాదని ఆయన ఆదేశించారు.

వివేకా హత్య కేసు విచారణ మార్చి 31కి వాయిదా

ఇదిలావుండగా వై.ఎస్ వివేకానంద రెడ్డి హత్యపై విచారణ జరుపుతున్న హైదరాబాద్‌లోని సిబిఐ కోర్టు శుక్రవారం నాడు మరోసారి విచారించింది. ఈ సందర్భంగా ఈ కేసులో నిందితులుగా జుడిషియల్ కస్టడీలో వున్న సునీల్ యాదవ్, ఉమాశంకర్ రెడ్డి, దేవిరెడ్డి శివశంకర్ రెడ్డితో పాటు బెయిలుపై వున్న గంగి రెడ్డి, దస్తగిరిలు హాజరయ్యారు. నిందితులను బందోబస్తు మధ్య పోలీసులు కోర్టుకు తీసుకువచ్చారు. ఈ కేసును విచారించిన న్యాయమూర్తి తదుపరి విచారణను ఈ నెల 31వ తేదీకి వాయిదా వేసింది. అనంతరం చంచల్‌గూడ జైల్లో రి మాండులో వున్న సునీల్ యాదవ్, ఉమాశంకర్ రెడ్డి, దేవిరెడ్డి శివశంకర్ రెడ్డిలను జైలుకు తరలించారు.

వారం - వర్జ్యం

11-3-2023 శనివారం

శ్రీ శుభకృత్ నామ సంవత్సరం, ఉత్తరాయనం

ఫాల్గుణ మాసం, కృష్ణ పక్షం, కార్తి పూర్వాభాద్ర

చవితి రా.08-12; స్వాతి తె.06-19

వర్జ్యం ఉ.11-41 ల 01-18

రా.కా.ఉ.9-00-10.30 వ

యమగండం మ.1-30 ల 3-00 వ

దుర్ముహూర్తం ఉ.6-00 ల 7-36 వ

వార్తాఫలం

మేషం: స్త్రీల వల్ల సమస్యలు వస్తాయి. వివాదాలకు దూరంగా వుండండి.

వృషభం: ఉత్సాహంగా గడుస్తుంది. ఉద్యోగాభివృద్ధి బాగుంటుంది.

మిథునం: వ్యవసాయదారులకు చిన్న చిన్న సమస్యలు ఉంటాయి.

కర్కాటకం: ఆరోగ్య సమస్యలుంటాయి. దూర ప్రాంత ప్రయాణ సూచనలున్నాయి.

సింహం: అనుకోని సంఘటనలు జరుగుతాయి. సామాన్య ధన లాభం.

కన్య: కుటుంబ సమస్యలు పరిష్కారం. ఉత్సాహంగా గడుస్తుంది.

తుల: బంధు, మిత్రులను కలుసుకుంటారు. ఆకస్మిక ధన లాభం.

వృశ్చికం: వ్యాపారులకు ఆర్థికంగా బాగుంటుంది. ముఖ్య నిర్ణయం అమలు.

ధనుస్సు: ఉద్యోగాభివృద్ధి సంతృప్తి కరం. ముఖ్యమైన పనులు పూర్తి.

మకరం: ఆర్థిక ఇబ్బందులను అధిగమిస్తారు. వ్యాపారులకు సామాన్యం.

కుంభం: గృహ సౌఖ్యం. శారీరక మానసిక ఒత్తిడికి లోనవుతారు.

మీనం: శుభ కార్యాలకు హాజరవుతారు. వ్యాపారులకు రుణాలు లభిస్తాయి.

- పాలకుర్తి సంతోష శర్మ, విజయపురి కాలనీ, హైదరాబాద్

SINGAM KUIL ORANGE FRIDAY
DrawDate on:10/03/23

DAY - SINGAM SERIES Dr No:177
1st Prize Rs.100000/- 253427
2nd Prize Rs.7000/- 64287
3rd Prize Rs.3500/-
02548 06829 11396 14914 25793
31117 77198 81532 85380 90131
4th Prize Rs.200/-
0403 1334 1948 2992 3185 4385 4431
5389 5709 9845
5th Prize Rs.100/-
0088 1021 1987 3970 4789 4883 7498
7681 8007 8757
6th Prize Rs.50/-
0021 1751 2957 4240 6116 7907 9030
0142 1765 2961 4466 6158 7944 9168
0427 1782 3426 4538 6391 7952 9228
0458 1866 3556 4571 6534 8193 9301
0579 2004 3610 4594 6648 8414 9306
0583 2014 3652 4607 6826 8418 9323
0932 2215 3738 4619 6905 8452 9605
0948 2338 3769 4699 6946 8569 9757
0989 2439 3798 5247 6963 8585 9919
1186 2542 3807 5398 7219 8698 9974
1295 2573 4030 5534 7309 8818
1393 2843 4037 5944 7526 8864
1465 2875 4166 5984 7583 8931
1569 2883 4169 6001 7701 9003
1708 2888 4196 6084 7804 9004

DAY - KUIL SERIES Dr No:177
1st Prize Rs.100000/- 125286
2nd Prize Rs.7000/- 94805
3rd Prize Rs.3500/-
02562 13671 29224 37755 53545
58422 78141 78940 79630 95320
4th Prize Rs.200/-
1456 1689 2043 3960 4597 4703 5061
5278 5824 6389
5th Prize Rs.100/-
0010 1620 2564 2926 3088 3235 3609
4753 9215 9953
6th Prize Rs.50/-
0071 1132 2419 4039 5980 8088 9151
0214 1356 2477 4065 6068 8137 9248
0362 1417 2549 4413 6485 8221 9275
0443 1427 2617 4524 6535 8319 9306
0475 1745 2656 4582 6546 8514 9394
0476 1753 2697 4644 6623 8579 9517
0547 1863 2911 4698 6631 8633 9676
0752 1864 2912 4817 7067 8732 9748
0771 1933 2942 4927 7305 8769 9804
0822 2056 2992 4967 7447 8852 9834
0838 2137 3060 5201 7523 8885
0842 2193 3261 5243 7832 8921
0890 2204 3547 5473 7923 8982
0896 2341 3722 5812 7957 9004
0931 2388 3833 5847 8087 9010

ROSA DEAR GOLD FRIDAY
DrawDate on:10/03/23

DAY - ROSA SERIES Dr No:177
1st Prize Rs.100000/- 367149
2nd Prize Rs.7000/- 17216
3rd Prize Rs.3500/-
00356 39359 43888 60119 62984
66251 75691 79017 92186 97907
4th Prize Rs.200/-
0540 0627 0687 1401 1967 3477 3884
6679 6953 8423
5th Prize Rs.100/-
0463 2208 2651 4096 4852 5960 6821
8922 9423 9932
6th Prize Rs.50/-
0098 1825 2957 4801 6312 7497 9369
0122 1838 2978 5152 6314 7528 9438
0458 1878 3005 5223 6324 7651 9471
0565 1928 3090 5242 6345 7878 9475
0812 1957 3120 5258 6371 8494 9580
0817 1973 3184 5284 6533 8508 9674
0962 2058 3402 5440 6537 8539 9748
0969 2072 3520 5560 6538 8694 9861
0979 2179 3578 5687 6568 8796 9862
1062 2417 3765 5690 6604 8809 9954
1257 2654 3936 5788 6980 8859
1262 2730 4002 5949 7090 9052
1281 2774 4218 6098 7255 9144
1314 2806 4634 6119 7442 9206
1348 2953 4745 6211 7460 9267

DAY - DEAR SERIES Dr No:177
1st Prize Rs.100000/- 776465
2nd Prize Rs.7000/- 62586
3rd Prize Rs.3500/-
03897 09157 40546 40928 61478
84193 90004 93338 97004 98005
4th Prize Rs.200/-
0292 1088 1281 1614 1674 2320 4424
4468 8823 9536
5th Prize Rs.100/-
1747 2391 3632 5018 5690 5940 6203
6692 7856 8631
6th Prize Rs.50/-
0026 1037 2610 3933 6154 7574 9353
0232 1155 2678 4058 6307 7583 9417
0298 1181 2764 4103 6320 7776 9422
0307 1208 3134 4259 6377 7807 9439
0319 1365 3140 4351 6518 7836 9597
0458 1384 3172 4494 6606 8055 9715
0531 1516 3376 4546 6635 8316 9760
0568 1677 3465 4786 6645 8584 9826
0639 1718 3477 4881 6672 8695 9911
0756 1726 3489 5239 6681 8757 9912
0854 1819 3544 5242 6721 8894
0942 1878 3555 5250 6856 8895
0958 1933 3662 5282 6977 8912
1002 2229 3748 5754 7045 9181
1034 2243 3872 5953 7115 9282

THANGAM VAIRAM CHARM FRIDAY
DrawDate on:10/03/23

DAY - THANGAM SERIES Dr No:177
1st Prize Rs.100000/- 535598
2nd Prize Rs.7000/- 07250
3rd Prize Rs.3500/-
25311 31085 31253 43940 45923
46642 55263 92983 96277 98937
4th Prize Rs.200/-
1099 1268 1388 1465 1560 5118 6158
6623 8533 9361
5th Prize Rs.100/-
0015 0151 2371 3951 4023 5634 6141
6487 7802 7976
6th Prize Rs.50/-
0049 1757 3570 4755 6721 7892 9325
0148 1836 3585 4821 6726 7909 9401
0553 1979 3635 5008 6867 8029 9449
0586 2151 3801 5058 6896 8110 9516
0753 2492 3815 5248 6947 8451 9652
0851 2501 3894 5403 7127 8612 9726
0890 2543 3910 5435 7140 8666 9762
1143 2809 4130 5459 7174 8703 9803
1190 2961 4144 5478 7237 8780 9919
1219 2964 4161 5498 7380 8784 9987
1350 3169 4238 5808 7459 8939
1473 3181 4494 5840 7578 8951
1500 3331 4669 5951 7581 9107
1646 3439 4704 6014 7616 9275
1675 3534 4739 6384 7721 9307

DAY - VAIRAM SERIES Dr No:36
1st Prize Rs.50000/- 921932
2nd Prize Rs.7000/- 45839
3rd Prize Rs.3500/-
01400 02099 03107 03926 07495
17407 54029 76408 79893 90810
4th Prize Rs.200/-
0456 1048 1499 3847 4512 5491 8300
8578 8641 9001
5th Prize Rs.100/-
0080 0473 0713 1154 4433 5955 7211
8053 8535 9190
6th Prize Rs.50/-
0024 1825 3628 4646 6147 7105 8828
0033 1854 3671 4787 6286 7147 9118
0139 2188 3758 4906 6314 7415 9228
0172 2457 3821 5105 6442 7554 9248
0245 2469 3901 5255 6448 7556 9316
0704 2561 3910 5295 6454 7575 9334
0813 2576 3925 5385 6477 7875 9377
0885 2902 3947 5517 6575 7956 9669
0920 2978 3960 5627 6646 8106 9735
1262 3364 4078 5666 6696 8258 9937
1405 3373 4131 5777 6734 8314
1534 3380 4189 5876 6821 8523
1631 3581 4217 6040 6839 8599
1706 3611 4352 6074 6980 8614
1720 3621 4537 6141 7067 8683

NALLANERAM MANI CHARM FRIDAY
DrawDate on:10/03/23

DAY - NALLANERAM SERIES Dr No:177
1st Prize Rs.50000/- 147478
2nd Prize Rs.7000/- 50459
3rd Prize Rs.3500/-
15374 15508 15849 16971 29810
40426 49242 69124 70020 97426
4th Prize Rs.200/-
0801 1099 1543 4064 4885 5261 5843
6706 7537 7886
5th Prize Rs.100/-
1493 1637 3696 4238 4486 6206 6325
6465 8191 9919
6th Prize Rs.50/-
0118 1245 2669 4397 5662 7528 8741
0185 1320 2911 4479 5669 7643 8839
0285 1454 2977 4517 5838 7653 9059
0391 1489 3093 4696 6029 7805 9066
0427 1491 3170 4747 6065 7841 9142
0442 1510 3376 4782 6126 7893 9344
0457 1511 3608 4850 6263 8038 9413
0486 1516 3792 4919 6416 8067 9448
0642 1781 3821 5115 6647 8122 9883
0896 1962 3831 5133 6753 8201 9896
0940 2067 3974 5174 6768 8244
0969 2189 4078 5296 6837 8339
0987 2405 4

ధర్నా చేస్తున్న హిండ్‌మజ్దూర్ సభ జాతీయ కార్యదర్శి సుదర్శన్‌రావు, రెబ్బ రామారావు తదితరులు

కార్మిక శాఖ కమిషనరేట్ ముందు హెచ్ఎంఎస్ పెద్దఎత్తున ధర్నా

ప్రభుత్వం చేతిలో కీలుబొమ్మగా మారిందంటూ ఆరోపణలు

హైదరాబాద్ (చిక్కడపల్లి), మార్చి 10, ప్రభాతవార్త: కార్మిక శాఖ రాష్ట్ర ప్రభుత్వం చేతిలో కీలుబొమ్మగా మారిపోయిందని హిండ్‌మజ్దూర్ సభ జాతీయ కార్యదర్శి సుదర్శన్‌రావు, రాష్ట్ర అధ్యక్ష, ప్రధాన కార్యదర్శులు రియాజ్ అహ్మద్, రెబ్బరామారావు ఆరోపించారు. కార్మిక చట్టాలను అమలు చేయకపోగా రాష్ట్రంలో పనిచేస్తున్న సిబ్బందికి కనీస వేతనాలు ఇవ్వడం లేదని ఆరోపించారు. సమానపనికి సమాన వేతనం చెల్లించాలని డిమాండ్ చేస్తూ శుక్రవారం ఆర్టీసిక్రాస్‌రోడ్స్‌లోని కార్మిక శాఖ కమిషనర్ కార్యాలయం ఎదుటు కార్మికులతో కలిసి పెద్దఎత్తున ధర్నా నిర్వహించి ప్రభుత్వానికి వ్యతిరేకంగా నినాదాలు చేశారు. అనంతరం కార్మిక శాఖ అదనపు కమిషనర్ డాక్టర్ ఇ.గంగాధర్‌కు సమస్యలతో కూడిన వినతిపత్రాన్ని సమర్పిం చారు. ఈ సందర్భంగా నేతలు మాట్లాడుతూ కేంద్ర, రాష్ట్ర ప్రభుత్వాలు కార్మికచట్టాలను అమలు చేయడంలో నిర్లక్ష్యంగా వ్యవహరిస్తున్నాయని, కనీస వేతనాల బోర్డు చేసిన సిఫార్సు లను రాష్ట్ర కార్మిక శాఖ పట్టించుకోవడం లేదని ఆరోపించారు. కనీస వేతనాలు ఇవ్వాలని, బోర్డు సిఫార్సు చేసి మూడేళ్ళు గడిచినా గెజిట్ జారీ చేయకుండా నిర్లక్ష్యం చేస్తున్నారని ఆరోపించారు. కార్మిక శాఖ అధికారులు కాంట్రటాక్టర్లతో కుమ్మక్కై ఇష్టారాజ్యంగా వ్యవహరి స్తున్నారరని విమర్శించారు. కార్మిక చట్టాలను పూర్తిస్థాయిలో అమలు చేసేంతవరకు తమ పోరాటం ఆగదని హెచ్చ రించారు. ఈ నిరసన కార్యక్రమంలో హెచ్ఎంఎస్ నేతలు ఈశ్వర్ ప్రసాద్, నర్సి రెడ్డి, రాజులతోపాటు పెద్దసంఖ్యలో కార్మికులు పాల్గొన్నారు.

ఎమ్మెల్సీ కవితకు మహిళా రిజర్వేషన్లు ఇప్పుడు గుర్తుకు వచ్చాయా?

మహిళా కాంగ్రెస్ అధ్యక్షురాలు సునీతరావు

హైదరాబాద్, మార్చి 10, ప్రభాతవార్త: ఎమ్మెల్సీ కవితకు గత తొమ్మిది సంవత్సరాల తరువాత ఇప్పుడు మహిళా రిజర్వేషన్ 33శాతం గురించి ఆలోచన ఇప్పుడు వచ్చిందా అంటూ కాంగ్రెస్ మహిళా అధ్యక్షురాలు సునీతారావు ప్రశ్నించారు. శుక్రవారం ఈ మేరకు ఒకన ప్రకటన విడుదల చేశారు. ఇన్ని రోజులు నుంచి మీరు నిద్రపోతున్నారనా అన్నారు. ఎల్‌పిజి ధరల పెంపు, పెంచిన పెట్రోల్, డీజిల్ ధరలతో నిత్యావసర వస్తువుల ధరలపై మీ తండ్రి సిఎంగా ఉన్నారు. వీటిని తగ్గించే విషయంలో మీ తండ్రితో మాట్లాడలేరా అన్నారు. తెలంగాణ రాష్ట్రంలో ఇంత వరకు మీ పార్టీకి మహిళా అధ్యక్షురాలు లేరు. 33 రిజర్వేషన్ మీ పార్టీ ఇంప్లిమెంటేషన్ చేసి మాట్లాడితే బాగుంటుందన్నారు. మహిళలకు మీ మంత్రులు ఎంత వరకు ప్రాధాన్యత ఇస్తున్నారన్నారు. రాజ్యసభలో కాంగ్రెస్ పార్టీ వారు మాత్రమే 33శాతం రిజర్వేషన్ గురించి,మహిళా బిల్లు గురించి మాట్లాడారన్నారు.

విఒఎల సమస్యలను పరిష్కరించండి

సిఎం కెసిఆర్‌కు ఎమ్మెల్యే జగ్గారెడ్డి లేఖ

హైదరాబాద్, మార్చి 10, ప్రభాతవార్త: ప్రభుత్వం వెంటనే విఓఏ ఉద్యోగుల సమస్యలను పరిష్కరించాలని సిఎం కెసిఆర్‌ను ఎమ్మెల్యే జగ్గారెడ్డి కోరారు. ఈమేరకు సిఎం కెసిఆర్‌కు బహిరంగ లేఖ రాసారు. సెర్ప్ సంస్థలో పనిచేస్తున్న ఉద్యోగుల డిమాండ్స్‌ని ప్రభుత్వం వెంటనే పరిష్కరించాలన్నారు. తెలంగాణ ఉద్యమంలో విఓఏలు కూడా కీలక పాత్ర పోషించారన్నారు. విఓఏలు గ్రామస్థాయిల గత 20 సంవత్సరాలుగా డ్వాక్రా సంఘాల ద్వారా మహిళలు ఆర్థికంగా సామాజి కంగా ఎదుగడానికి పనిచేస్తున్నార న్నారు. మొత్తం రాష్ట్రంలో 20వేల వరకు విఓఏలు పనిచేస్తు న్నార న్నారు. ఎనిమిది సంవత్స రా లుగా సమస్యలు పరిష్కారం కావడం లేదన్నారు. రూ.15వేల జీతం, సెర్ప్ ఉద్యోగులుగా గుర్తిం పు, రూ.10లక్షల భీమా, ఆరోగ్య భీమా కల్పించాలన్నారు. ఈ అం శాన్ని అసెంబ్లీలో ప్రస్తా వించి నట్లు, ప్రభుత్వం వెంటనే సమస్యను పరిష్కరించాలన్నారు.

అగ్నివీరులకు బిఎస్ఎఫ్‌లోనూ 10 శాతం రిజర్వేషన్

వయో పరిమితిలో సడలింపు : కేంద్ర హోంశాఖ

న్యూఢిల్లీ, మార్చి 10: అగ్నివీరులకు మరో అవకాశాన్ని కల్పించేందుకు కేంద్ర ప్రభుత్వం నిర్ణయం తీసుకుంది. అగ్నివీరులుగా రిటైర్ అయినవారికి సరిహద్దు భద్రతాదళం(బిఎస్ఎఫ్)లో 10 శాతం రిజర్వేషన్ కల్పిస్తున్నట్లు ప్రకటించింది. కేంద్ర హోంశాఖ జారీ చేసిన ఉత్తర్వుల ప్రకారం.. బిఎస్ఎఫ్‌లోకి తీసుకోవడానికి అగ్నివీరులకు వయోపరిమితిలోనూ సడలింపు ఇస్తారు. అగ్నివీర్ మొదటి బ్యాచ్‌లో రిటైర్ అయినవారికి ఐదేళ్లు, ఆ తర్వాత

రిటైర్ అయినవారికి మూడేళ్లపాటు వయోపరిమితిలో సడలింపు కల్పిస్తారు. మాజీ అగ్నివీరులకు దేహదారుఢ్య పరీక్ష నుంచి కూడా మినహాయింపు ఇస్తారు. అందుకోసం బిఎస్ఎఫ్, జనరల్ డ్యూటీ కేడర్(నాన్ గెజిటెడ్) రిక్రూట్‌మెంట్ రూల్స్..2015కు సంబంధించిన నిబంధనలను కేంద్ర హోంశాఖ సవరించింది. మార్చి 9 నుంచి ఈ ఉత్తర్వులు అమలులోకి వస్తాయని పేర్కొంది. నాలుగేళ్లపాటు దేశ సైనికులుగా సేవలందించిన అగ్నివీరులకు సిఎపిఎఫ్, అసోం రైఫిల్స్‌లో 10 శాతం రిజర్వేషన్‌తోపాటు వయో పరిమితిలో సడలింపుల్ని కేంద్ర హోంశాఖ ఇప్పటికే ప్రకటించింది. తాజాగా బిఎస్ఎఫ్ నియామకాల్లోనూ 5,3 యేళ్ల సడలింపు ఇవ్వడం కొంత ఊరటనిస్తుందని భావిస్తున్నారు. తాజా ఉత్తర్వుల ప్రకారం తొలిబ్యాచ్‌లో అగ్నివీరులుగా సేవలందించినవారికి కేంద్ర భద్రతా దళాలతోపాటు అసోం రైఫిల్స్‌లో 10 శాతం రిజర్వేషన్ కల్పిస్తారు. కేంద్రం గతేడాది జూన్ 14న అగ్నిపథ్ స్కీంను ప్రకటించిన విషయం తెలిసిందే. ఈ పథకం కింద పదిహేడున్నర యేళ్ల నుంచి 21 యేళ్లలోపు వారిని ఆర్మీ, నావీ, ఎయిర్‌ఫోర్స్‌లోకి నాలుగేళ్లపాటు ఒప్పంద ఉద్యోగులుగా తీసుకుంటారు. ఈ స్కీం కింద ఎంపికైనవారిని అగ్నివీరులుగా రక్షణశాఖ నామకరణం చేసింది. వారిలో 25 శాతంమందిని ప్రతిభ ఆధారంగా రెగ్యులర్ సర్వీస్‌లోకి తీసుకుంటారు. అయితే, మిగతావారి పరిస్థితి ఏమిటన్న విమర్శలొచ్చాయి. దాంతో, వారి కోసం కేంద్రం పలు అవకాశాల్ని కల్పిస్తోంది.

జోరుగా ఉపాధ్యాయ ఎమ్మెల్సీ ఎన్నికల ప్రచారం

హైదరాబాద్, మార్చి 10, ప్రభాతవార్త: ఈ నెల 13న జరగనున్న హైదరాబాద్-రంగారెడ్డి- మహబూబ్‌నగర్ ఉపాధ్యాయ ఎమ్మెల్సీ ఎన్నికకు సంబంధించిన ప్రచారం జోరుగా సాగు తోంది. సాధారణ ఎన్నికల లాగా అభ్యర్థులు ప్రచారాన్ని నిర్వహిస్తున్నారు. గత నెల 16 నుంచి 23 వరకు నామినేషన్లను దాఖలు చేసిన అనంతరం అభ్యర్థులు ప్రచారాన్ని విస్తృతంగా నిర్వహిస్తున్నారు. నామినేషన్ల ఉపసంహరణనాటికి 21 మంది అభ్యర్థులు పోటీలో ఉన్నారు. వారందరూ కూడా ప్రస్తుతం ప్రచారాన్ని నిర్వహిస్తున్నారు. ఉపాధ్యాయ ఎమ్మెల్సీ అభ్యర్థుల ప్రచారం బహిరంగంగా కనిపించకపోయినప్పటికీ ఉపాధ్యాయుల దగ్గరకు వెళుతూ ప్రచారాన్ని నిర్వహిస్తున్నారు. కొందరు అభ్యర్థులు అయితే ఉపాధ్యాయులు ఎక్కువగా ఉండే కాలనీలు, అపార్ట్‌మెంట్ల దగ్గరకు రాత్రి సమయంలో.. ఉదయం 8 గంటలలోపు ప్రచారాన్ని నిర్వహిస్తున్నారు. ఉమ్మడి రంగారెడ్డి జిల్లా కాస్త ఇప్పుడు నాలుగు జిల్లాలుగా విడిపోవడం.. పాత ఉమ్మడి జిల్లాలో పనిచేసే ఉపాధ్యాయుల్లో ఎక్కువమంది హైదరాబాద్‌లో స్థిరనివాసం ఏర్పాటుచేసుకొని వారి పాఠశాలలకు వెళ్లేవారు.. అలాంట వారికి ఇప్పుడు ఓటు హక్కు ఇక్కడే ఉంటుంది. దాంతోపాటు నివాసం హైదరాబాద్‌లో ఉంటూ ఇతర ఏ జిల్లాల్లో అయినా ఉపా ధ్యాయుడిగా కొనసాగుతున్న వారికి కూడా ఎమ్మెల్సీ ఎన్నికల్లో ఓటుహక్కు కల్పించిన నేపథ్యంలో హైదరాబాద్ చుట్టుపక్కల జిల్లాల్లో పనిచేసేవారు.. హైదరాబాద్‌లోనే నివాసం ఉంటున్నారు కాబట్టి వారికి కూడా ఎమ్మెల్సీ ఓటింగ్‌లో పాల్గొనే అవకాశం ఉంది. అటువంటి వారిని కూడా పోటీలో ఉన్న ప్రధాన అభ్యర్థులు తమకు మొదటి ప్రాధాన్యతా ఓటు వేయాలని అభ్యర్థిస్తూ వారి ఇళ్లకు సైతం వెళుతున్నారు. వీటితోపాటుగా ప్రభుత్వ ఉన్నత పాఠశాలలు అలాగే ప్రైవేటు ఉన్నత పాఠశాలల్లో కనీసం 20 మందికంటే ఎక్కువగా ఉన్న పాఠశాలలకు నేరుగా అభ్యర్థులు వెళ్లి ప్రచారం నిర్వహిస్తున్నారు.

పోటీలో 21 మంది అభ్యర్థులు

ప్రస్తుతం ఈ నియోజకవర్గం నుంచి కాటేపల్లి జనార్దన్‌రెడ్డి ఎమ్మెల్సీగా కొనసాగుతున్నారు. కాటేపల్లి రెండోసారి ఎమ్మెల్సీగా ఎన్నికయ్యారు. రెండుసార్లు కూడా ఆయన పీఆర్‌టీయూ టీఎస్ తరపున పోటీచేసి గెలుపొందారు. అయితే ఈసారి పీఆర్‌టీయూ టీఎస్ కాటేపల్లి మద్దతు

పోటీలో 21 మంది అభ్యర్థులు

టిఎస్ యుటిఎఫ్, పిఆర్‌టియు టిఎస్ మధ్యే పోటీకి అవకాశం

ఇవ్వలేదు అధికార బీఆర్ఎస్ కూడా తమ మద్దతు ప్రకటించలేదు. పీఆర్‌టీయూ టీఎస్ తమ అభ్యర్థిగా మాజీ రాష్ట్ర కార్యదర్శి జి చెన్నకేశవరెడ్డిని ప్రకటించింది. ఆయన ప్రచార బాధ్యతలను పీఆర్‌టీయూ టీఎస్ రాష్ట్ర అధ్యక్ష, కార్యదర్శులు శ్రీపాల్‌రెడ్డి, బీరెల్లి కమలాకర్‌రావు తమ భుజాలపై వేసుకొని విస్తృతంగా ప్రచారం నిర్వహిస్తున్నారు. మరో ప్రధాన సంఘం టీఎస్ యూటీఎఫ్. ఈ సంఘం గత రెండు ఎన్నికల్లో తమ అభ్యర్థిని పోటీలో పెట్టింది. ఈసారి కూడా సంఘం ఉమ్మడి రంగారెడ్డి జిల్లా అధ్యక్షులుగా పనిచేసిన పి మాణిక్‌రెడ్డిని అభ్యర్థిగా ప్రకటించింది. వీరు ప్రచారంలో ముందున్నారు. ఉపాధ్యాయ సంఘాల్లో మొదటగా ఏర్పడిన సంఘం ఎస్‌టీయూ టీఎస్ కూడా అమ అభ్యర్థిని ప్రకటిం చింది. ఎస్‌టీయూ టీఎస్ రాష్ట్ర అధ్యక్షులుగా పనిచేసిన భుజంగరావు పోటీ చేస్తున్నారు. అయితే గత ఎన్నికల్లో ఎస్‌టీయూ టీఎస్ దిల్‌సుఖ్‌నగర్ పబ్లిక్ స్కూల్ యజమాని ఏవీఎన్ రెడ్డికి మద్దతు ప్రకటించిన విషయం తెలిసిందే. కానీ ఈసారి ఎన్నికల్లో తమ అభ్యర్థినే పోటీలో నిలబెట్టింది. భారతీయ జనతాపార్టీ తరపున దిల్‌సుఖ్‌నగర్ పబ్లిక్ స్కూల్స్ అధినేత ఏవీఎన్ రెడ్డిని అభ్యర్థిగా ప్రకటించింది. ఏవీఎన్‌రెడ్డికి తెలంగాణ ప్రాంత ఉపాధ్యాయ సంఘం(టీపీయూఎస్) తమ సంపూర్ణ మద్దతు ప్రకటించింది. ఉపాధ్యాయ సంఘాల నుంచి కాకుండా తెలంగాణ స్కూల్ టెక్నికల్ కాలేజెస్ ఎంప్లాయీస్ అసోసియేషన్(టీఎస్‌టీసీఈఏ) అసోసియేషన్ రాష్ట్ర అధ్యక్షులుగా కొనసాగుతున్న అయినేని సంతోష్‌కుమార్ కూడా ఉపా ధ్యాయ ఎమ్మెల్సీ ఎన్నికల్లో పోటీ చేస్తున్నారు. పీఆర్‌టీయూ తెలంగాణ వ్యవస్థాపక అధ్యక్షులు పనిచేసిన హర్షవర్ధన్‌రెడ్డి కూడా ఎమ్మెల్సీ ఎన్నికల్లో పోటీ చేస్తున్నారు. ఆయనకు తెలంగాణ కాంగ్రెస్ పార్టీ మద్దతు ప్రకటించింది. గవర్నమెంట్ టీచర్స్ అసోసియేషన్(జీటీఏ) నుంచి ఎమ్మెల్సీ అభ్యర్థిగా సంఘం రాష్ట్ర అధ్యక్షులు కాసం ప్రభాకర్ పోటీ చేస్తున్నారు. టీపీటీఎఫ్ అభ్యర్థిగా డాక్టర్ వినయ్‌బాబు పోటీలో ఉన్నారు. బహుజన క్లాస్ టీచర్స్ అసోసియే షన్(బీసీటీఏ) తరపున విజయ్‌కుమార్ పోటీ చేస్తున్నారు. లోకల్ క్యాడర్ ప్రభుత్వ ఉపాధ్యాయ సంఘం(ఎస్‌సీజీటీఏ) తరపున ఎస్ రవీందర్ పోటీలో ఉన్నారు.

వీరి మధ్యనే పోటీ..

ఉపాధ్యాయ ఎమ్మల్సీ ఎన్నికల్లో ప్రధానంగా పీఆర్‌టీయూ టీఎస్ అభ్యర్థి గుర్రం చెన్న కేశవరెడ్డి, టీస్ యూటీఎఫ్ అభ్యర్థి పి మాణిక్‌రెడ్డి మధ్యనే కొనసాగే అవకాశం ఉంటుందని ఉపాధ్యాయులు చర్చించుకుంటున్నారు. గత ఎన్నికల్లో గెలిచిన కాటేపల్లికి పీఆర్‌టీయూ టీఎస్ మద్దతు ఇచ్చిన నేపథ్యంలో వారు పోటీలో ఉంటూ.. గతంలో రెండో స్థానంలో ఉన్న మాణిక్ రెడ్డి మధ్యనే పోటీ ఉంటుందని అభిప్రాయాలు వ్యక్తం అవుతున్నాయి. గత ఎన్నికల్లో మహబూబ్‌నగర్- రంగారెడ్డి- హైదరాబాద్ ఉపాధ్యాయ ఎమ్మెల్సీ ఎన్నికల్లో 23,000 మంది ఓటర్లు నమోదు చేసుకోగా.. ప్రస్తుతం 30,100 మంది ఓటరు నమోదు చేసుకున్నారు.

వివేకా హత్య ఆస్తుల కోసమే

సిబిఐ విచారణ సవ్యంగా సాగడం లేదు: ఎంపి అవినాశ్‌రెడ్డి

నాలుగున్నర గంటలపాటు ప్రశ్నించిన అధికారులు

హైదరాబాద్, మార్చి 10. ప్రభాతవార్త: ఉమ్మడి ఎపి దివంగత సిఎం వై.ఎస్ రాజశేఖర్ రెడ్డి సోదరుడు వై.ఎస్ వివేకానంద రెడ్డి హత్య కేసులో హైదరాబాద్ కేంద్రంగా సిబిఐ విచారణ మూడవసారి జరిగింది. ఈ కేసులో అనుమానితుడుగా చెబుతున్న కడప ఎంపి అవినాష్ రెడ్డి అవినాష్ రెడ్డిని ఇప్పటి వరకు రెండుసార్లు విచారించిన హైదరాబాద్ సిబిఐ అధికారులు తాజాగా శుక్రవారం నాడు నాలుగున్నర గంటల పాటు విచారించి భిన్న అంశాలపై ప్రశ్నించారు. కాగా విచారణ అనంతరం బయట మీడియాతో మాట్లాడిన అవినాష్ రెడ్డి వివేకా హ త్య కేసుకు సంబంధించి సంచలన వ్యాఖ్యలు చేశారు. వివేకానంద రెడ్డి హత్య కేవలం ఆస్తు కోసమే జరిగిందని ఆయన తెలిపారు. అయితే ఇందులో తనను ఇరికించేందుకు కుట్ర జ రుగుతోందని ఆయన ఆరోపించారు.

వై.ఎస్ వివేకానంద రెడ్డి హత్య కేసులో హైదరాబాద్ కేంద్రంగా సిబిఐ విచారణ ఊపందుకుంది. ఇప్పటి వరకు ఎపి కేంద్రంగా సాగిన ఈ కేసు విచారణ సుప్రీం కోర్టు ఆదేశాలతో హై దరాబాద్ సిబిఐకి మారడం తెలిసిందే. ఈ కేసు విచారణలో భాగంగా ఈ ఏడాది జనవరి నెల 28వ తేదీన మొదటి సారి, ఫిబ్రవరి నెల 24వ తేదీన రెండసారి అవినాష్‌ను విచారించిన సిబిఐ తాజాగా మరోసారి విచారణ చేయడం సంచలనం రేపింది. కోఠిలోని సిబిఐ కార్యాలయానికి శుక్రవారం ఉదయం 11 గంటల సమయంలో వచ్చిన అవినాష్ రెడ్డిని మధ్యాహ్నం మూడున్నర గంటల వరకు సిబిఐ అధికారులు విచారించారు. అవినాష్ రెడ్డిని సిబిఐ ఎస్‌పి రాంసింగ్ నేతృత్వంలోని బృందం విచారించింది. ఈ విచారణలో వివేకానంద రెడ్డి హత్యకు సంబంధించి అనేక ప్రశ్నలను సిబిఐ బృందం అవినాష్ రెడ్డిని సంధించింది. సిబిఐ అధికారుల విచారణలో వివేకా హత్యలో అప్పట్లో వెలుగు చూసిన వివరాల ఆధారంగా అవినాష్ రెడ్డి ని ప్రశ్నలు సంధించారని సమాచారం. ముఖ్యంగా హత్య సమయంలో జరిగిన కొన్ని ఘటనలపై ఆయనను పలుమార్లు ప్రశ్నించారని తెలిసింది. కాగా అవినాష్ రెడ్డి విచారణ తరువాత బయటకు వచ్చారు. అనంతరం ఆయన మీడియాతో మాట్లాడుతూ వివేకానంద రెడ్డి హత్య కేసులో సిబిఐ అధికారులు తనకు 160 సిఆర్‌పిసి నోటీసు ఇవ్వడంతో విచారణకు వచ్చానని, ఈ క్రమంలో అధికారులు అనేక అంశాలపై ప్రశ్నించారని, ఇందులో అన్ని అంశాలపై సమాధానాలు చెప్పానని తెలిపారు. వివేకానంద రెడ్డి హత్య కేసు విచారణ పారదర్శకంగా జరగడం లేదని, వాస్తవాల ఆధారంగా కాకుండా వ్యక్తిని లక్ష్యంగా చేసుకుని సాగుతున్నట్లుగా వుందని ఆయన తెలిపారు. ఈ కేసులో తనను లక్ష్యంగా చేసుకుని సిబిఐ అధికారులు విచారణ చేస్తు న్నట్లుగా వుందని ఆయన తెలిపారు. ఇందులో పెద్ద కుట్ర వున్నట్లు తనకు అనిపిస్తోందని ఆయన వెల్లడించారు, వివేకా హత్య ముమ్మాటికీ ఆస్తుల కోసమే జరిగిందని తాను మరోసారి స్పష్టం చేస్తున్నానని, ఇందులో ఏమాత్రం అనుమానం లేదని ఆయన తెలిపారు. వివేకా హత్య జరిగిన రోజున మార్చురీ వద్ద తాను మీడియాతో మాట్లాడానని, ఆ తరువాత రెండు రోజులకు మళ్లీ మాట్లాడానని, అప్పుడు ఏం మాట్లాడానో ఇప్పుడు అదే మాట్లాడుతున్నానని, ఎలాంటి కొత్త విషయాలు, మార్పులు, చేర్పులు లేవని ఆయన వెల్లడించారు. ఈ కేసుకు సంబంధించి మీడియాలో వస్తున్న వార్తల వల్ల విచారణ పక్కదారి పడుతోందని ఆయన తెలిపారు. వివేకా హత్య తరువాత తనకు ఫోన్ వస్తే తాను బాధ్యత కలిగిన ఎంపిగా వెంటనే ఘటనా స్థలికి వెళ్లానని, ఇందులో తనకు ఎలాంటి దురుద్దేశం లేదని, అయితే తనపై కొన్ని మీడియా సంస్థలు కావాలనే ఈ విషయంలో దుష్ప్రచారం చేస్తున్నాయని ఆయన అన్నారు. ఈ కేసు విచారణకు భయపడి తాను ఎక్కడికి వెళ్లనని, ఇక్కడే వుంటానని ఆయన తెలిపారు. సిబిఐ విచారణ సందర్భంగా న్యాయవాదుల సమక్షంలో ఆడియో, వీడియోల తో రికార్డింగ్ చేయాలని తాను కోరగా అందుకు అధికారులు అంగీకరించలేదని అవినాష్ రెడ్డి చెప్పారు. తనను మరోసారి విచారణకు రావాల్సి వుంటుందని సిబిఐ అధికారులు కోరారని ఆయన తెలిపారు. సిబిఐ అధికారుల అన్ని ప్రశ్నలకు తాను సమాధానాలు ఇచ్చి వారి సందేహాలను తాను నివృత్తి చేశానని ఆయన తెలిపారు. వివేకాంద రెడ్డి హత్య కేసును కొందరు కావాలనే త ప్పుదోవ పట్టిస్తున్నారని, వాస్తవాలను వక్రీకరిస్తున్నారని అవినాష్ రెడ్డి తెలిపారు. తెలుగుదేశం నాయకులు గూగుల్ టేక వుట్ అని అంటున్నారని, ఇందులో ఏముందనేది కాలమే చెబు తుందని, గూగుల్ టేకవుటా...? టిడిపి టేకవుటా...? అనేది చూడాల్సి వుందని ఆయన అన్నారు. 2019 మార్చి నెలలో జరిగిన వివేకానంద రెడ్డి హత్య అప్పట్లో సంచలనం రేపింది. మొదట ఈ కేసును ఎపి పోలీసులు విచారించగా ఆ తరువాత సుప్రీం కోర్టు ఆదేశాల మేరకు సిబిఐ చేబట్టింది.

ఈ కేసులో అవినాష్ రెడ్డిపై ఆరోపణలు వచ్చినా ఆయనను విచారణకు పిలువలేదు. ఈ విచారణ హైదరాబాద్ సిబిఐకి బదిలీ అయిన తరువాత నెలన్నర వ్యవధిలో మూడుసార్లు ఆయన్ను విచారించారు. మరోవైపు అవినాష్ రెడ్డి విచారణ సందర్భంగా వైకాపా కా ర్యకర్తలు సిబిఐ కార్యాలయానికి రావడంతో అక్కడ్డ ఎలాంటి ఉద్రిక్తలు తలెత్తకుండా వుండేందుకు పోలీసులను మొహరించారు. స్థానిక పోలీసులతో పాటు కేంద్ర బలగలను కూడా మొహరించారు. విచారణ తరువాత అవినాష్ రెడ్డి వెళ్లిపోగా ఆయనతో పాటు కార్యకర్తలు తరలివెళ్లారు.

ప్రభుత్వరంగ సంస్థల (భద్రత) పరిరక్షణతోపాటు

అత్యవసర సేవలు అందిస్తున్న సిఐఎస్ఎఫ్ బలగాలు

53 యేళ్లలో విస్తరించిన సిఐఎస్ఎఫ్ బలగాలు,సేవలు

12న సిఐఎస్ఎఫ్ 54వ రేసింగ్ డే.. పేరెడ్ కార్యక్రమం

హాకీంపేట్ సిఐఎస్ఎఫ్(నిసా)కు కేంద్ర హోంమంత్రి అమిత్‌షా రాక

శామీర్‌పేట,(మేడ్చల్ జిల్లా ప్రతినిధి) మార్చి 10, ప్రభాతవార్త: సిఐఎస్ఎఫ్ (నిసా) బలగాలు ప్రభుత్వ రంగ సంస్థల (భద్రత) పరిరక్షణతో పాటు అత్యవసర సేవలు అందించటంలోనూ ముందుంటుంది. దేశంలో సిఐఎస్ఎఫ్ గడిచిన 53ఏళ్లలో బలగాల పెంపుతో పాటు అత్యవసర సేవలు కూడ పెరిగినట్లు తెలిపారు. సిఐఎస్ఎఫ్ ఫైర్ సేవలు (అగ్నిమాపకదళం ద్వారా) కూడ ఆస్తులను కాపాడటానికి సేవలు అందించటం జరుగుతుందన్నారు. ఈ నెల 12వ తేదీన సిఐఎస్ఎఫ్ 54 రేసింగ్ డేను పురస్కరించుకుని హాకీంపేట్‌కు సిఐఎస్ఎఫ్‌కు ఆదివారం ఉదయం కేంద్ర హోంశాఖ మంత్రి అమిత్‌షా విచ్చేస్తున్నారు. దీనికి సంబంధించి భద్రతాబలగాలు సంబంధిత అధికార యంత్రాంగం అన్ని ఏర్పాట్లు చేస్తుంది. ..శుక్రవారం ఈ సందర్భంగ మేడ్చల్ జిల్లా హాకీంపేట్‌లోని సెంట్రల్ ఇండస్ట్రియల్ సెక్యూరిటీ ఫోర్స్ (సిఐఎస్ఎఫ్),నేషనల్ ఇండస్ట్రియల్ సెక్యూరిటీ అకాడమీ (నిసా)లో విలేకరుల సమావేశంను ఏర్పాటు చేశారు. సిఐఎస్ఎఫ్ ఎడిజి (నార్త్) పియూష్ ఆనంద్, ఎడిజి (సౌత్) జగదీశ్‌సింగ్, ఎడిజి (ఎపిఎస్) జ్ఞానేందర్‌సింగ్, నిసా డైరక్టర్ కె.సునీల్ ఇమ్మాన్యుల్‌లు విలేకరుల సమావేశంలో పాల్గొన్నారు. ఈ సందర్భంగ వారు మాట్లాడుతూ దేశంలోనే సిఐఎస్ఎఫ్ 1969సంవత్సరంలో కేవలం మూడు వేల మందితో ఏర్పాటు జరిగిందన్నారు. గడిచిన 53ఏళ్లలో సిఐఎస్ఎఫ్ బలగాలు సుమారు 1,70,000మందితో ప్రస్తుతం కొనసాగుతుందన్నారు. సిఐఎస్ఎఫ్ సుమారు 354సంస్థలకు భద్రత కల్పిస్తుందన్నారు. 66ఎయిర్‌పోర్ట్సు,సీపోర్ట్సు, న్యూక్లియర్ స్పేస్ సంస్థలు, ఢిల్లీ మెట్రో, స్టీల్ అండ్ పవర్ ప్లాంట్స్, పలు వాటికి సిఐఎస్ఎఫ్ బలగాలు భద్రత ఉంటున్నట్లు తెలిపారు. ప్రత్యేకంగ స్పెషల్ సెక్యూరిటీ గ్రూపు (ఎస్ఎస్‌జి) ఆఫ్ సిఐఎస్ఎఫ్ 147కేటగిరిలుగ రక్షణ కల్పిస్తుందన్నారు. అదే విధంగ ఫైర్ సర్వీస్ సేవలు కూడ 111 యూనిట్స్ ద్వారా సిఐఎస్ఎఫ్ విశేష కృషి చేస్తుందన్నారు. 2022-2023లో 4కొత్త యూనిట్స్, ఫైర్ వింగ్స్ ఏర్పాటు జరిగి సిఐఎస్ఎఫ్ సేవలు అందించబోతుం దన్నారు. ప్రభుత్వ రంగ సంస్థలతో పాటు మెట్రో ఢిల్లీలో, అదే విధంగ రామ జన్మ భూమి దేవాలయంకు సెక్యూరిటీ సిఐఎస్ఎఫ్ విధులు నిర్వహించటం జరుగుతుందన్నారు. అగ్నిమాపకదళం అధికారులకు, సిబ్బంది మెరుగైన శిక్షణ ఇచ్చి 111యూనిట్స్ ద్వారా ఆస్తులను కాపాడటంతో పాటు కోట్ల రూపాయల విలువలను వస్తువులను కాపాడుతున్నట్లు ఆదా చేస్తుందన్నారు. సిఐఎస్ఎఫ్ రాష్ట్ర ప్రభుత్వాల ఫైర్ స్టేషన్లతో సమన్వయం తోనూ పనిచేస్తుందన్నారు. 5 ఏళ్లలో ఫైర్ వింగ్ ద్వారా 16,074 ఫైర్ కాల్స్‌స్వీకరించి సంఘటన స్థలంకు వెళ్లి సుమారు 1392.53 కోట్ల రూపాయల విలువ చేసే ఆస్థులను కాపాడటం జరిగిందన్నారు. ఎయిర్‌పోర్టులలో కూడ పలువురిపై కేసులు చేసి రికవరీ కూడ చేయటం జరిగిందన్నారు. అయితే 1969లో సిఐఎస్ఎఫ్ ఏర్పాటు జరిగింది. అయితే హైదరాబాద్‌లోని శివరాంపల్లిలో 1971లో కాలేజ్ ఏర్పడింది. ఆ తరువాత ఫైనల్‌లో 1987సంవత్సరంలో సిఐఎస్ఎఫ్ శిక్షణా కాలేజీని నగర శివారులోని హాకీంపేట్ కు మార్పు చేసి అప్‌గ్రేడ్ చేసి నేషనల్ ఇండస్ట్రియల్ సెక్యూరిటీ అకాడమీని (సిఐఎస్ఎఫ్) ఏర్పాటు చేశారు. ఈ సమావేశంలో పలువురు సిఐఎస్ఎఫ్ ఉన్నతాధికారులు, సంబంధిత అధికారులు, సిబ్బంది తదితరులు పాల్గొన్నారు.

భారత్‌లో హెచ్3ఎన్2 వైరస్‌తో ఇద్దరు మృతి

న్యూఢిల్లీ, మార్చి 10: దేశంలో వేగంగా వ్యాపి స్తున్న హెచ్3ఎన్2 వైరస్ కు సంబంధించి హ ర్యానా, కర్ణా టకలో ఒక్కొక్కరు చొప్పున మరణిం చినట్లు కేంద్ర ఆరోగ్య శాఖ అ ది. కా రా లు తెలిపారు. కర్ణాటకలో చోటు చేసు కున్న మరణాన్ని అధికా రులు ధ్రువీకరించారు. హసన్ జిల్లాకు చెందిన 82యేళ్ల హీరే గౌడ హెచ్3ఎన్2 వైరస్ కారణంగా మార్చి 1న మృతి చెందినట్లు ఆ జిల్లా ఆరోగ్య అధికారి పిటిఐకి వెల్లడించారు. బాధితుడు ఫిబ్రవరి 24న ఆసుపత్రిలో చేరగా, మార్చి 1న మరణించినట్లు తెలిపారు. మృతుడు హీరే గౌడకు బిపి, షుగర్ కూడా ఉన్నట్లు ఆరోగ్య అధికారి తెలిపారు. కాగా హరియాణాలో ఇన్‌ఫ్లుయెంజా మరణాన్ని మాత్రం ఇంకా ధ్రువీకరించలేదు. ఈ వైరస్ కారణంగా ఇన్ ఫ్లూయెంజా బారినపడ్డ వారి సంఖ్య రోజురోజుకూ పెరుగుతూనే ఉంది. ప్రస్తుతం దేశవ్యాప్తంగా వివిధ రాష్ట్రాల్లో ఈ వ్యాధి బాధితులు 90 మందికిపైగా ఉన్నారని అధికార వర్గాల సమాచారం. అదేవిధంగా ఎనిమిది మంది హెచ్1ఎన్1 వైరస్ బారినపడ్డారని వెల్లడించాయి. ఫ్లూ బాధితుల సంఖ్య ఇటీవల పెరుగుతోందని, అందులో చాలా వరకు హంకాంగ్ ఫ్లూగా పిలిచే

వార్త

ఉపదేశం కన్నా ఉదాహరణ గొప్ప ప్రతిభాశాలిగా కన్పిస్తుంది.

-శామ్యూల్ జాన్సన్

చట్టం అందరికి సమానమేనా?

'దొరతనంబునందు దొంగతనంబునందు భాగ్యవంతునికి ఏదైనా బాధలేదు' అన్నారు పెద్దలు. ఏ సందర్భంలో ఎవరిని ఉద్దేశించి ఈ లోకోక్తి పుట్టిందేమోకానీ ప్రస్తుత పరిస్థితులను పరిశీలిస్తే వారుచెప్పింది నిజమేమోననిపిస్తున్నది. మన రాజ్యాంగ నిర్మాతలు ఇవేవీ దృష్టిలో పెట్టుకోకుండా కుల,మత,వర్గ, లింగ, భేదాలు లేకుండా అందరికి సమానంగా వర్తించేవిధంగా శాసనాలతో రాజ్యాంగాన్ని రూపొందించారు. అవి నిష్పక్షపాతంగా అమలుచేస్తారని ఆశించారు. కానీ అమలు చేయాల్సిన కొందరు అధికారులు రాజకీయ ఒత్తిడులకు లొంగో లేదా దక్షిణలకు ప్రలోభపడో చట్టాన్ని తమకు అనుకూలంగా మలుచుకుంటారని నాటి రాజ్యాంగ నిర్మాతలు ఊహించలేకపోయారేమో. ఫలి తంగా వందలాది కరుడుగట్టిన నేరస్తులు ప్రజలను, బ్యాంకులను వేలాది కోట్ల రూపాయలు దోచుకుంటున్న వైట్‌కాలర్ నేరస్తులు తప్పించుకోగలుగుతున్నారు. సమర్థవంతంగా దర్యాప్తు జరిపి పటిష్టంగా రికార్డులు తయారు చేసి అవసరమైన సాక్ష్యాలతో కోర్టుముందు నిలబెట్టి నేరాన్ని రుజువు చేయడంలో దర్యాప్తు అధికారులు ఘోరంగా విఫలమవుతున్నారు. కొన్నిసార్లు పరిస్థితుల ప్రభావంవల్ల దర్యాప్తు సక్రమంగా ముందుకు నడవకపోతే మరికొన్ని సందర్భాల్లో అధికారులే కేసులు వీగిపోయే విధంగా రికార్డులు తయారు చేస్తున్నారు. మరికొన్ని సందర్భాల్లో అధికారులు సకల అవస్థలుపడి కోర్టుల ముందు రుజువుకు సర్వంసిద్ధం చేసిన తరుణంలో పాలకులే ఏకంగా మోకాలొడ్డుతున్నట్లు వస్తున్న ఆరోపణలను కొట్టివేయలేం. అలాంటి చర్యలు సమర్థవంతంగా దర్యాప్తు చేసే అధికారులలో నిరాశానిస్పృహ పెంచుతుంది. దీనికి తోడు ఆనాటిపరిస్థితులకు అనుగుణంగా తయారు చేసిన సిఆర్‌పీసీ, ఐపీసీ నిబంధనలను కాలానుగుణంగా సవరించాలని పోలీసు అధికారుల వాదన కూడా సమంజసమే. కానీ ఉన్న నిబంధనలను, చట్టాలను ఏమేరకు నిష్పక్షపాతంగా అమలు చేస్తున్నారనేదే ప్రశ్న. ధనిక, పేద తేడా లేకుండా ఎంతవరకు చిత్తశుద్ధితో వ్యవహరించగలుగుతున్నారనేదే ముఖ్యం. ఏ అండలేని నిరుపేదలు పోలీసు స్టేషన్‌కు వస్తే ఎలా వ్యవహరిస్తారో ప్రత్యేకంగా చర్చించాల్సిన అవసరం లేదు. పోలీసుల ప్రవర్తనాశైలిలో మార్పులు తీసుకురావాలని దశాబ్దాల తరబడి ప్రయత్నాలు జరుగుతున్నా ఆశించిన మేరకు ఫలితాలు చేకూరలేదనే చెప్పొచ్చు. మనదేశంలో బ్యాంకులను మోసం చేసి వేలాది కోట్లరూపాయలు ముంచి విదేశాలకు పారిపోయిన ఘరానా మోసగాళ్లను మెడలువంచి ఇప్పటికీ దేశానికి తీసుకువచ్చి శిక్షలు వేయించలేకపోతున్నారు. ఇక దేశంలో అనేక బోగస్ ఫైనాన్స్ కంపెనీలు కోట్లాదిమంది అమాయకుల కష్టార్జితాన్ని కొల్లగొట్టి బోర్డులు తిప్పేస్తే న్యాయం చేసేవారు లేక బాధితుల వేదన అరణ్యరోదనగా మారి కొందరు ఆత్మహత్యలకు కూడా పాల్పడుతున్నారు. ఇందులో రికవరీ మాట ఎలాఉన్నా నిందితుల్లో పదిశాతం మందిపైకూడా చర్యలు తీసుకున్న దాఖలాలు కన్పించవు. ఇలా ప్రజలను నిలువున ముంచిన ఘరానా పెద్దలు ఎలాంటి భయం, సిగ్గులేకుండా బాహాటం గానే తిరుగుతున్నారు. ఇరవైఐదు లక్షల రూపాయల నుంచి ఐదారువందల కోట్లవరకు మోసం చేసిన ఫైనాన్స్ కంపెనీల యజమానులపై చర్యలు తీసుకోవడంలో నిందితులను పట్టుకొని బాధితులకు న్యాయం చేయడంలో విఫలమవుతున్నారనే చెప్పొచ్చు. రియల్‌ఎస్టేట్ వ్యాపారంలో జరుగుతున్న మోసాలు అన్నీ ఇన్నీకావు. ఒకే ఫ్లాట్‌ను ఇద్దరు, ముగ్గురికి అమ్ముతున్నారు. ప్రభుత్వం నుంచి అనుమతులు పొందకుండానే పొందినట్టు నకిలీ రికార్డులతోప్లాట్లు అమ్ముకుంటున్న పెద్దలుకూడా ఎందరో ఉన్నారు. చాలావరకు వారిపై ఎలాంటి చర్యలు తీసుకోలేకపోతున్నారు. ఏదోరకంగా డబ్బు సంపాదించగలిగితే తమను ఎవరూ ఏమీ చేయలేరనే భావన రోజురోజుకు పెరిగిపోతున్నది. ఇలా దగాచేసి సంపాదించిన దాంట్లో పదిశాతం ఖర్చుచేస్తే కేసుల నుంచి బయట పడవచ్చుననే నమ్మకం కూడా బలపడుతున్నది. అందుకే ఒకరిని చూసి ఒకరు పోటీపడి ప్రజలను మోసంచేసి కోటీశ్వరులు అయిపోతున్నారు. మొన్న ఈమధ్య హైదరాబాద్ నగరంలో పేరుమోసిన పెద్ద వ్యాపారిని ముంబాయి పోలీసులు అరెస్టు చేసి తీసుకు వెళ్లారు. ఈ విషయాల్లో సామాన్య బాధితులు పోలీసు స్టేషన్‌కు వెళ్లితే న్యాయం సంగతి ఎలావున్నా అసలు కేసు నమోదు చేసుకోవడానికి కూడా ఇష్టపడడం లేదు. మమ్మల్ని అడిగి ఇచ్చావా? ఇచ్చేటప్పుడు తెలివిలేదా? లాభం వస్తే మావద్దకువచ్చేవాడివా? అంటూ ప్రశ్నల వర్షంకురిపించి బాధితులు మళ్లీ పోలీసు స్టేషన్ మెట్లెక్కకుండా చేసి పంపుతున్నారు. ఇలాంటి ఫిర్యాదులన్నీ నమోదుచేస్తే పోలీసులు వేరేపనిచేయలేరనే వాదన కూడా వాస్తవమేకావచ్చు. పెరిగిన నేరాలతోపాటు పోలీసుల బాధ్యతలు కూడా పెరిగిపోయాయనడంలో సందేహం లేదు. ముఖ్యంగా వివిపిల బందోబస్తులోనే ఎక్కువ సమ యం గడుపుతున్నారు. ఆయాప్రాంతాల్లో దోపిడీలు, దొంగతనాలు జరుగుతున్నా, అరాచకశక్తులు విజృంభించడంతో శాంతిభద్రతలు క్షీణించినా పర్వాలేదు కానీ ఒక్క వివిపి పర్యటనలో ఏమాత్రం పొరపాటు జరిగినా తమ ఉద్యోగానికి ముప్పుతప్పదన్న భావనతోనే ప్రజాసమస్యలను విస్మరించి నేతల సేవవైపు మొగ్గు చూపుతున్నారు. అందుకే ఇలాంటి మోసాల కేసులు సాధ్యమైనంతవరకు నమోదు చేసుకోవడానికి ఇష్టపడడం లేదు. ఫలితంగా మోసాలు పెరిగిపోతున్నాయి. ఇందులో నష్టపోతున్నది, నలిగిపోతున్నది సామాన్యులే. పాలకపెద్దలు ఈ విషయంలో పటిష్టమైన చర్యలకు శ్రీకారంచుట్టాలి. అవసరం అనుకుంటే చట్టాన్ని మరింత పదునుపెట్టాలి.

> బోధకులు ఎప్పుడూ తాము చెప్పింది చేయమంటారే కాని, తాము చేసినట్లుగా చేయమని చెప్పరు.

జాన్ సెల్డన్

> యుద్ధంలో విజయలక్ష్మి ఒక పక్షాన్నే వరిస్తుంది. కాని, శాంతిమాత ఇరుపక్షాల వారిని గెలిపిస్తుంది.

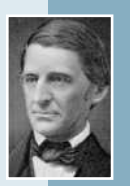

ఎమర్సన్

ప్రజావాక్కు

మరోసారి టెట్ పరీక్ష నిర్వహించాలి

కొత్తగా బి.ఎడ్, డి.ఎడ్ రెండోవ సంవత్సరం పూర్తిచేసిన వాళ్లు టెట్ పరీక్ష కోసం దాదాపు నాలుగు లక్షలమంది టెట్‌పై ఆశలు పెట్టుకున్నారు. మళ్లీ తెలంగాణ టెట్ పరీక్ష కోసం గతంలో నిర్వహించిన తెలంగాణటెట్‌కి ఇతరేతర కారణాల వల్ల హాజరు కాలేకపోయారు. దాదాపు రెండు లక్షల మందివరకు విద్యార్థులు అర్హత సాధించలేకపోయారు. ఉమ్మడి ఆంధ్రప్రదేశ్‌లో 2011 టెట్ వేశారు. మళ్లీ 2012లో టెట్ వేసిన తరువాత 2012లో డిఎస్సీ నోటిఫికేషన్ వచ్చింది. తెలంగాణ రాష్ట్రం వచ్చిన తర్వాత 2016లో టెట్ జరిగింది. తరువాత 2017లో టెట్‌పరీక్ష పెట్టి టీఆర్టీనోటిఫికేషన్ ఇచ్చారు. ఐదు సంవత్సరాల తరువాత 2022మార్చి 10 టెట్ నోటిఫికేషన్ ఇచ్చారు. జూన్ 12న పరీక్ష జరిగింది. పేపర్ 1కి 3,18,044 మంది అప్లై చేసుకుంటే 1,04,078 మందికి కేవలం 32 శాతం మాత్రమే అర్హత సాధించారు. పేపర్ 2కి 2,50,897 మంది అప్లై చేసుకుంటే 1,24,535 మందికి కేవలం 49.5శాతం మంది అర్హత సాధించారు. ఈ మధ్య గురుకుల, డిఎస్సీ లాంటి నోటిఫికేషన్లు ఇస్తారని సమాచారం. ఈ నోటిఫికేషన్ల కంటే ముందు మరోసారి టెట్ నిర్వహించాలి.

-ఎన్.హరీష్, హైదరాబాద్

కష్టాల్లో పాడి రైతులు!

రాష్ట్రవ్యాప్తంగా పశు సంవర్ధక శాఖలో ముప్పైవేల పోస్టులు భర్తీ కావల్సి ఉంది. నాలుగు సంవత్సరాలుగా ఖాళీలభర్తీకి రాష్ట్ర ప్రభుత్వం దృష్టిపెట్టకపోవడంతో పశువులకు వైద్యం అందక రైతులు తీవ్రంగా నష్టపోతున్నారు. మరోవైపు పశువుల బీమా బకాయిలు రూ.200 కోట్లకు చేరుకున్నాయి. సహకార పాల డైరీలకు పాలు విక్రయించే పాడి రైతులకు లీటరుకు నాలుగు రూపాయల సబ్సిడీ ఇస్తామన్న హామీ అటకెక్కించారు. దాణా, గడ్డి ధరలు పెరిగి పాడి రైతులు తీవ్రంగా నష్టపోతున్నారు. పాడి రైతుల దుస్థితిని ప్రభుత్వం, ప్రజాప్రతినిధులు పట్టించుకోకపోవడం దురదృష్టకరం.

-జి.రామకృష్ణ, ముస్తాబాద, కృష్ణాజిల్లా

బాల్యవివాహాలను అరికట్టాలి

ఈ మధ్య జరిగే బాల్యవివాహాలను అరికట్టేందుకు తహసిల్దార్, పోలీసు సిబ్బంది వయసు నిబంధనల కోసం జూనియర్ కళాశాలలో, డిగ్రీ కళాశాలలో అడ్మిషన్‌రికార్డులు కూడా చూసి కల్యాణ లక్ష్మి సర్టిఫికెట్ ధ్రువీకరించాలి. స్త్రీ శిశు సంక్షేమ శాఖ, ఐసిడిఎస్, మహిళా సంఘాలు యువజన సంఘాలు బాల్య వివాహాలను అరికట్టాలి. వరుడు, వధువుమధ్య వయసు తేడాలు కూడా చాలా ఎక్కువగా ఉంటున్నాయి.

-రాపాక రవీందర్, జనగాం

కుక్కలు, కోతుల నుండి రక్షించండి!

రాష్ట్రంలో ముఖ్యంగా పట్టణ ప్రాంతాల్లో ప్రజలపై నిత్యం వీధి కుక్కలుదాడులు ప్రమాదకరంగా మారాయి. ఇకదేశంలో యేటా లక్షల మంది గాయాలపాలవుతూ రేబిస్‌తో వేలాది మంది చనిపోతున్నారు. ముఖ్యంగా ఆలనాపాలనా లేని పేదల పిల్లలు, ద్విచక్ర వాహనాలపై వెళ్లేవారు, స్కూల్‌పిల్లలు వాటి బారిన పడుతున్నారు. కార్లు, విమానాల్లో తిరిగేమంత్రులకు, ఈ సమస్య తీవ్రత తెలియడం లేదు. కుక్కలసంఖ్య విపరీతంగా నాలుగైదు రెట్లు పైగా పెరుగుదలకి కారణం వాటి కాన్పులో నాలుగైదు పిల్లలుపుట్టడం. గతంలో వీధికుక్కల నిర్మూలనకు ఒక న్యాయ స్థానం తప్పుపట్టిందని ఇప్పుడు వాటికివేసక్టమీ చేసి యధేచ్ఛగా వదిలేస్తున్నారు. అయితే వేసక్టమీ లెక్కలు కూడా కాకుల లెక్కలవలె ఉంటాయి. నేడు వీధికొక మాంసపు దుకాణం వెలిసింది. అక్కడ మిగిలిపోయిన వ్యర్థాలతో ఈ వీధికుక్కలు కూడామాంసాహారానికి అలవాటుపడుతూ ఆహారం దొరకనివేళ పసిపిల్లలనేతమ ఆహారమని వేటకుక్కల్లా పీకి పెడుతున్నాయి. ఒకపక్క అడవుల విస్తీర్ణం తగ్గిపోతుంటే కోతులువూళ్లలోకి వచ్చి ప్రజలను గాయపరుస్తున్నాయి. ముందు పౌరులప్రాణరక్షణ ప్రభుత్వ బాధ్యత. ఆ తరువాతే జీవకారుణ్యం.

-తిరుమలశెట్టి సాంబశివరావు, నరసరావుపేట

భూముల అమ్మకం కోర్టు ధిక్కారం కాదా?

రాష్ట్ర ప్రభుత్వం అమరావతి రాజధాని ప్రాంతంలో భూములు అమ్మకానికి పెట్టడం కోర్టుతీర్పు ఉల్లంఘన అవుతుంది. ఇప్పటికే ఆమోదించిన మాస్టర్ ప్లాన్ ప్రకారం అభివృద్ధి పనులు చేపట్టకుండా ఇలా అమ్మకాలకు చర్యలు చేపట్టడం సరికాదు. సుప్రీంకోర్టు కూడా రాష్ట్ర హైకోర్టు ఇచ్చిన తీర్పుపై స్టే ఇవ్వని నేపథ్యంలో భూముల కొనుగోలు చేసిన వారు న్యాయపరమైన చిక్కుల్లో పడటం ఖాయం.

-జి.రామకృష్ణ, ఏలూరు, ఏలూరు జిల్లా

పట్టభద్రులకు పరాభవం!

రాష్ట్ర శాసనమండలి పట్టభద్రుల నియోజకవర్గాలకు జరగనున్న ఎన్నికల్లో కనీసం 10వ తరగతి కూడా పాస్ కాని వారిని ఓటర్లుగా నమోదు చేయించడంసిగ్గుచేటు. దిగజారుడు రాజకీయాలకు పరాకాష్ఠ. ఇలాంటివెకిలి, చట్ట వ్యతిరేక చేష్టలకు సహకరించిన అధికారులు తగిన మూల్యం చెల్లించుకోకతప్పదు. అసలైనఓటర్లుగానమోదైన పట్టభద్రులు తమ ఓటు ద్వారా ఇటువంటి నీతిబాహ్య చర్యలకు వ్యతిరేకంగా తీర్పునిచ్చి ప్రజాస్వామ్య విలువలను కాలరాస్తున్న దుష్ట శక్తులకు గుణపాఠం చెప్పాలి.

-భారతీదేవి, కర్నూలు

విద్యార్థుల జీవితాలతో ఆటలాడొద్దు!

రానురాను విద్యావ్యవస్థ ఎంతటి పతనావస్థకు దిగజారిపోతున్నదో జరిగిన, జరుగుతున్న సంఘటనలు అద్దంపడుతున్నాయి. దీనికి తోటు ప్రశ్నాపత్రాల లీక్‌లు, కాపీయింగ్‌ను సమర్థవంతంగా అరికట్టలేకపోతున్నారు. చదువులతల్లి సరస్వతిని నడిబజారులో విక్రయించే ఘోరస్థితికి చేరుకోవడం, చదువే జీవన్మరణసమస్యగా రాత్రింబవళ్లు కృషి చేస్తున్న విద్యార్థుల భవిష్యత్ గురించి ఆలోచిస్తే హృదయం ద్రవించక తప్పదు. ఏదిఏమైనా తల్లిదండ్రుల ఆశలు, ఆకాంక్షలను నెరవేరుస్తూ భవితకు బాటలు వేసుకుంటూ భవిష్యత్తులో దేశాభివృద్ధిలో భాగస్వామ్యం కావాల్సిన ఈ చిరుదివ్వెలు ఇలా అర్థాంతరంగా ఆరిపోవడం అత్యంత దురదృష్టకరం, బాధాకరం.

దామెర్ల సాయిబాబ

ఒకనాడు ఎంతో పవిత్రంగా భావించి ఆరాధించి పూజించిన 'సరస్వతి'ని రానురాను అంగడి బొమ్మగా మార్చేస్తున్నారు. నేడు విద్య ఒక వ్యాపారంగా రూపాంతరం చెందింది. విద్యనే కాదు విద్యార్థులతోసహా విద్యాసంస్థలను ఏకంగా అమ్ముకునే దురదృష్టపు రోజులు దాపురించాయి. కాలేజీలకు కాలేజీలే మూకుమ్మడిగా అమ్మకాల వ్యాపారం జరుగుతున్నది. ఈ రాష్ట్రం, ఆరాష్ట్రం అనికాదు. దేశమంతా ఇదే పరిస్థితి కొనసాగుతున్నది. అందులో తెలుగు రాష్ట్రాలు అగ్రస్థానంలో ఉన్నాయని చెప్పొచ్చు. విద్యాశాఖ అసమర్థతకు, పాలకుల నిర్లక్ష్యానికి, అవినీతికి వీటన్నింటిని మించిన రాజకీయ జోక్యానికి నిదర్శనంగా విద్యావ్యాపారం మూడుపువ్వులు, ఆరు కాయలుగా వర్ధిల్లుతున్నది. ఒకనాడు ప్రభుత్వ పాఠశాలలేకానీ ప్రైవేట్‌బడులు లేవు. ఎక్కడో పట్టణాల్లో, నగరాల్లో ప్రైవేట్ పాఠశాలలు నడిచేవి. తెలంగాణలో 'కానిగ' బడులు అనేవారు. వాటిలో ఎలాంటి వ్యాపార ధోరణులు కన్పించేవికావు. లాభనష్టాలతో సంబంధంలేకుండా కేవలం సేవాదృక్పథంతో ఆ విద్యాసంస్థలు ప్రజలకు సేవలందించేవి. నిర్వాహకులు సామాజిక బాధ్యతగా భావించి ఆ బడులు నడిపేవారు. అందువల్ల వాటిని అరికట్టాల్సిన అవసరం లేకుండాపోయింది. అందుకే అప్పట్లో చట్టాల అవసరం తలెత్తలేదు. మారిన పరిస్థితుల్లో పాలకుల అశ్రద్ధ, అరకొర నిధులు, కొందరు అధికారుల అవినీతి, వీటన్నింటిని మించికొందరు నేతలు నీతులు వల్లిస్తున్నా విద్యావిధానంలో నానాటికీ రాజకీయ జోక్యం పెరగడంతో అందుకు రెట్టింపు స్థాయిలో ప్రభుత్వ విద్యలో నాణ్యత దిగజారిపోయింది, దిగజారిపోతున్నది. దీనికితోడు మమ్మీ, డాడీ చదువులపై మోజు పెరగడంతో దాన్ని ఆసరాగా తీసుకొని లాభసాటి వ్యాపారంగా మార్చుకున్నారు. బీదాబిక్కి జనం సైతం ప్రైవేట్ విద్యకోసం ఆరాటపడుతున్నారు. ఏమాత్రం ఆర్థికవసతులు లేక మరో దారిలేని వారు విధిలేని పరిస్థితుల్లో ప్రభుత్వ పాఠశాలల బాటపడుతున్నారు. గత రెండు, మూడు దశాబ్దాలుగా మండల కేంద్రాలకు, ఆ తర్వాత మారుమూల గ్రామాలకు సైతం విద్యావ్యాపారం విస్తరించింది. మరొక పక్క తల్లిదండ్రులు కూడా తమ పిల్లల భవిష్యత్తును దృష్టిలోఉంచుకొని మిగిలినవన్నీ పక్కకు పెట్టి ఆకోణంలో అడుగులు వేస్తున్నారు. తమ పిల్లలను చదివించుకోవడమే తమ జీవిత లక్ష్యంగా భావిస్తున్నారు. అందుకుకోసం తల్లిదండ్రులు చేస్తున్న త్యాగాలు చూస్తుంటే విస్తుపోవాల్సి వస్తున్నది. పిల్లల చదువుల కోసమే పల్లెల నుంచి పట్టణాలకు వలసవచ్చి వాచ్‌మెన్‌లుగానో, లేక రోజువారీ కూలీలుగానో మరో ఏదైన చిన్నాచితక జీవనోపాధి చూసుకొని ఆ వచ్చే కొద్దిపాటి జీతంలోనే జాగ్రత్తగా పొదుపుచేసుకొని ఫీజులు కడుతున్నారు. అన్నింటికంటే ముఖ్యంగా చదువు అంటే ఇంజినీరింగ్, మెడిసిన్ అనే ధ్యేయంగా ఏడెనిమిది తరగతుల నుంచే అధికశాతం విద్యార్థులు ఈ చదువుల్లో మునిగి తేలుతున్నారు. ప్రభుత్వం ఏమీ చేయడం లేదని చెప్పడం లేదు. ప్రభుత్వ పథకాలు, ఆశయాలు, కాగితాలవరకు బాగానే ఉంటాయి. ఆచరణకు వచ్చేసరికి అసలు సమస్యలు ప్రారంభమవుతాయి.

ప్రాథమిక విద్యపరిస్థితి అలావుంటే ఇంటర్మీడియేట్ విద్య మరింత ఆందోళనకరంగా తయారైంది. విద్యార్థుల భవిష్యత్తును నిర్ణయించేది ఈ దశలోనే. ఇంటర్ విద్య ఉన్నత విద్యకు పునాది లాంటిది. విద్యార్థుల భవిష్యత్తుకు బాటలుపడే కీలకదశ ఇదే. అందుకే ఈ స్థాయిలో విద్యార్థులు వారి తల్లిదండ్రులు ఎంతో జాగ్రత్తలు తీసుకుంటారు. పిల్లలకు నాణ్యమైన చదువులు చెప్పించేందుకు తల తాకట్టుపెట్టి లక్షలాది రూపాయలు తెచ్చి వెచ్చిస్తున్నారు. విద్యార్థులు కూడా ఇళ్లు, ఒళ్లు పట్టించుకోకుండా ఒక తపస్సుమాదిరి ఈ రెండేళ్లపాటు అహర్నిశలు కష్టపడుతున్నారు. శక్తికిమించిన శ్రమ చేస్తున్నారు. ఆ చదువుల కోసమే ఆరోగ్యాన్ని పణంగా పెడుతున్న విద్యార్థులు ఎందరోఉన్నారు. అటు యాజమాన్యాలు పెట్టేఇబ్బందులు, ఇటు తల్లిదండ్రులు పడుతున్న కష్టాలు చూడలేక మధ్యలో అడకత్తెరలాగా నలిగి ఆత్మహత్యలు చేసుకుంటున్నవారు వందల సంఖ్యలో ఉంటున్నారు. మొన్న హైదరాబాద్ శివారులో ప్రైవేట్ జూనియర్ కళాశాలలో మనోధైర్యాన్ని నింపాల్సిన గురువులే సూటిపోటి మాటలతో వేధించి అవమానపరచడంతో బంగారు భవిష్యత్ ఉన్నసాత్విక్ అనే విద్యార్థి ఆత్మహత్య చేసుకున్నాడు. తాను ఎందుకు ఆత్మహత్య చేసుకుంటున్నది వివరంగా లేఖరాసి,

ఒక్క మాట

ఎవరు బాధ్యులో స్పష్టంగా వివరించి తనువు చాలించాడు. ఆ లేఖ పోలీసులకు లభించడంతో ఆ అధ్యాపకులపై కేసు నమోదు చేసి అరెస్టుచేసి జైలుకు పంపారు. ఆ తర్వాత మొన్న నాగర్ కర్నూల్ జిల్లా అమ్రాబాద్ మండలం మన్ననూర్ సాంఘిక సంక్షేమ గురుకుల పాఠశాలలో ఏడోతరగతి చదువుతున్న బాలిక తరగతి గదిలో ఉరివేసుకొని ఆత్మహత్య చేసుకున్నది. చదువుల్లో వెనుక బడిందని ఉపాధ్యాయులు వేధించడం వల్లనే మనస్తాపంతో తమ కుమార్తె బలవన్మరణానికి పాల్పడిందని తల్లిదండ్రులు ఆరోపించారు. తమకోసం తల్లిదండ్రులు పడుతున్న కష్టాలు, మరొకపక్క చదువుల ఒత్తిడి తట్టుకోలేక దేశవ్యాప్తంగా ఇలా వేలాది మంది విద్యార్థులు ఆత్మహత్యలకు పాల్పడుతున్నారు. ఆ మధ్య కేంద్ర హోంశాఖ విడుదల చేసిన గణాంకాల ప్రకారం 2011 నుండి 2016 వరకు నలభైతొమ్మిదివేల రెండువందల ఇరవై తొమ్మిది మంది బలవన్మరణాలకు పాల్పడ్డారు. దేశంలో ప్రతి గంటకు సగటున ఒకవిద్యార్థి బలవన్మరణానికి పాల్పడుతున్నారని జాతీయ నేరగణాంకాల విభాగం ఇటీవల పార్లమెంటుకు వెల్లడించింది. పరీక్షల ఒత్తిడి, యాజమాన్యాల వ్యవహారశైలితోపాటు కుటుంబ సమస్యలు, అనారోగ్యం, ఆర్థిక ఇబ్బందులు, ప్రేమ వ్యవహారాలు లాంటివి కూడా తోడవుతున్నాయి. విద్యార్థుల ఆత్మహత్యలు ప్రధాని నరేంద్రమోడీని సైతం కదిలించాయి. పరీక్షల ఒత్తిడి ఎలా తట్టుకొని బయటపడాలనే విషయాన్ని తెలియచేస్తూ 'ఎగ్జామ్ వారియర్స్' అనే పుస్తకాన్ని రాశారు. విద్యార్థులు పరీక్షల ఒత్తిడి ఎలా జయించాలో అనే విషయాన్ని ఆ పుస్తకంలో వివరించారు. ప్రధానేకాదు ఎందరో మేధావులు, విద్యార్థులను ఈ ఒత్తిడి నుంచి బయటపడేసేందుకు ప్రయత్నాలు చేస్తూనే ఉన్నారు. అయినా ఏ మాత్రం తగ్గడం లేదు. పోటీ పెరిగే కొద్దీ ఆ స్థాయిలో ఒత్తిడి పెరిగి ఆత్మహత్యలు పెరిగిపోతున్నాయి. మరొకపక్క ప్రభుత్వ కళాశాలల్లో దేశవ్యాప్తంగా వేలాది అధ్యాపకుల పోస్టులు ఖాళీగా ఉన్నాయి. తాత్కాలిక అధ్యాపకులతో నడుస్తున్న కాలేజీలు మరికొన్ని. ప్రైవేట్ కళాశాలల యాజమాన్యాలతో ఏర్పడిన అవినాభావ సంబంధమేమోకానీ వారిని ప్రోత్సహించేందుకు ప్రభుత్వ కళాశాలలను ఒక వ్యూహం ప్రకారం కుంటుపడేస్తున్నారేమోననే భావన కలిగేలా పరిస్థితి దర్శనమిస్తున్నది. ఇంటర్ విద్యాబోధనను, పరీక్ష నిర్వహణను పర్యవేక్షించాల్సిన ఇంటర్‌బోర్డు నిర్వాకంతో విద్యార్థుల తల్లిదండ్రులు పడుతున్న ఇబ్బందులు అన్నీఇన్నీకావు. ప్రభుత్వరంగంలో ప్రమాణాలు ఏస్థాయిలో పడిపోతున్నాయో అంతకు రెట్టింపు స్థాయిలో ప్రైవేట్ రంగం నాణ్యత పెంచినట్లు నమ్మించి కోట్లాది రూపాయలు సొమ్ము చేసుకుంటున్నాయి. ఇంటర్మీడియేట్ రెండేళ్లకు పది నుంచి పదిహేను లక్షలరూపాయలు వసూలు చేసే యాజమాన్యాలు పుట్టుకొచ్చాయి. ఒక ఇంటర్‌స్థాయిలోనే తెలుగు రాష్ట్రాల్లో దాదాపు ఇరవైవేల కోట్ల రూపాయలకుపైగా వ్యాపారం జరుగుతున్నట్లు అనధికార అంచనా. ప్రభుత్వ నిబంధనలను కొన్ని ప్రైవేట్ యాజమాన్యాలు పాటించవు. కొన్నికార్పొరేట్ యాజమాన్యాలు అయితే విద్యాశాఖనే శాసించే స్థాయికి ఎదిగిపోయాయి. నిర్దిష్టమైన ఫీజులు వసూలుచేయాలని చట్టవిరుద్ధంగా ఏరూపంలో ఫీజులు పెంచి వసూలుచేసినా చర్యలు తప్పవని పాలకుల హెచ్చరికలను పట్టించుకునే పరిస్థితుల్లో కొన్ని యాజమాన్యాలు లేవు. కళాశాలల్లో ఉండాల్సిన క్రీడామైదానాలు, సైన్స్ ల్యాబ్‌లు, లైబ్రరీలు, మరుగుదొడ్లు, సరిపడ వెలుతురు, గాలి, ఉండేలా నిబంధనలను రూపొందించారు. వీటిని పాటించేవారికే అనుమతులివ్వాలన్నారు. కానీ ఎన్నో జూనియర్ కాలేజీలు గాలి, వెలుతురు లేని గదుల్లో నిబంధనలకు వ్యతిరేకంగా లెక్కకు మించి కుక్కుతున్నారు. ఆట స్థలాల సంగతి దేవుడెరుగు. కాలుమోపడానికి ఖాళీస్థలం లేని ఎన్నో కాలేజీలు ఉన్నాయి. రానురాను విద్యావ్యవస్థ ఎంతటి పతనావస్థకు దిగజారిపోతున్నదో జరిగిన, జరుగుతున్న సంఘటనలు అద్దంపడుతున్నాయి. దీనికి తోడు ప్రశ్నాపత్రాల లీక్‌లు, కాపీయింగ్‌ను సమర్థవంతంగా అరికట్టలేకపోతున్నారు. చదువుల తల్లి సరస్వతిని నడిబజారులో విక్రయించే ఘోరస్థితికి చేరుకోవడం చదువే జీవన్మరణసమస్యగా రాత్రింబవళ్లు కృషి చేస్తున్న విద్యార్థుల భవిష్యత్ గురించి ఆలోచిస్తే హృదయం ద్రవించక తప్పదు. ఏదిఏమైనా తల్లిదండ్రుల ఆశలు, ఆకాంక్షలను నెరవేరుస్తూ భవితకు బాటలు వేసుకుంటూ భవిష్యత్తులో దేశాభివృద్ధిలో భాగస్వామ్యం కావాల్సిన ఈ చిరుదివ్వెలు ఇలా అర్థాంతరంగా ఆరిపోవడం అత్యంత దురదృష్టకరం, బాధాకరం. ●

పనిగంటల పెంపు సమర్థనీయమేనా!

ఆళవందార్ వేణు మాధవ్

నాలుగు లేబర్ కోడ్‌లను బలవంతంగా అమలులోకి తెచ్చేందుకు కేంద్రప్రభుత్వం చేస్తున్న ప్రయత్నాలను దేశవ్యాప్తంగా కార్మికులు వ్యతిరేకిస్తున్నారు. అదే సమయంలో వివిధ రాష్ట్ర ప్రభుత్వాలు కార్పొరేట్ల ప్రయోజనాలను ప్రోత్సహించేందుకు వివిధ చట్టాలను సవరిస్తున్నాయి. 22 ఫిబ్రవరి 2023న కర్ణాటక ప్రభుత్వం ఫ్యాక్టరీల చట్టం (కర్ణాటక సవరణ) బిల్లు 2023 అనే అటువంటి సవరణ బిల్లును ఆమోదించింది. మనదేశంలో నిత్యం శ్రామికుల పట్ల జరుగుతున్న దాడికి ఇది ఉదాహరణ. పాలకపక్షం లేదా సంకీర్ణం కొన్ని బిల్లులను ఆమోదించాలని నిర్ణయించిన తర్వాత, కొంతమంది ఎన్నికైన సభ్యులు వ్యతిరేకించినా, వ్యతిరేకించకపోయినా అది ఆమోదించబడుతుంది. ఈ కొత్త చట్టం పూర్తిగా కార్మిక వ్యతిరేక, పెట్టుబడిదారీ అనుకూల స్వభావాన్ని తెలియచేస్తుంది. రోజువారీ పని గంటలను తొమ్మిది నుండి పన్నెండు గంటలకు పెంచాలని, గరిష్టంగా వారానికి 48గంటలు పని చేయాలని ఈ బిల్లునుసమర్థిస్తూ కర్ణాటక లా, పార్లమెంటరీ మంత్రి శాసనసభలో మాట్లాడుతూ రోజుకు 12 గంటలు పని చేయడం తప్పనిసరి కాదు. అయితే యజమాని, ఉద్యోగి పరస్పరం అంగీకరించాలి. ఏ కార్మికుడైనా పని చేస్తే మొత్తం 48 గంటల పాటు వరుసగా నాలుగు రోజులు, అప్పుడు కార్మికులు మూడు రోజుల జీతం వీక్లీ ఆఫ్ పొందుతారని వెల్లడించడం జరిగింది. కార్మికుల, యాజమాన్యం పరస్పర అంగీకారం వాస్తవానికి ఉనికిలో లేదని కార్మికులందరికీ బాగా తెలుసు. చట్టం నిజమైన ఉద్దేశం చాలా స్పష్టంగా, కార్మికులను రోజుకు 12 గంటలు పని చేయమని చట్టబద్ధంగా బలవంతం చేయడానికి కంపెనీలు రేటు కంటే రెట్టింపు వేతనాలు చెల్లించాలి. కంపెనీలకు ప్రయోజనం చేకూర్చే విధంగా ఇప్పుడు కార్మికుల ఓవర్‌టైమ్ వేతనాలు తగ్గించబడతాయి. కర్మాగారాలు, కార్యాలయాలలో రాత్రిషిఫ్టులలో పనిచేసేందుకు కూడా చట్టం మహిళలను అనుమతిస్తుంది. సాధారణంగా మహిళా ఉద్యోగుల

ప్రయోజనాలకు, తమ పరిరక్షణకు సంబంధించి లా చూపించాలని ప్రభుత్వం భావిస్తోందని మంత్రి అన్నారు. రాజ్యాంగంలోని ఆర్టికల్ 14 ప్రకారం అందరికీ సమాన అవకాశాలు కల్పించాలని హైకోర్టు కూడా ఆదేశాలు ఇచ్చింది. ప్రభుత్వం ఈ సవరణను కోరడానికి అసలు కారణాలను చట్టం, పార్లమెంటరీ వ్యవహారాల మంత్రి వెల్లడించారు. మహిళలకు పనిగంటలపై పరిమితులు ఉన్నాయి. దీన్ని సడలించాలని సాఫ్ట్‌వేర్ పరిశ్రమతోసహా ప్రతి చోటా ప్రభుత్వంపై చాలా ఒత్తిడి వచ్చింది. మహిళల భద్రతపై కర్ణాటక ప్రభుత్వం చూపుతున్

ప్రకృతి వైపరీత్యాలను కట్టడిచేసేందుకు భావితరం టెక్నాలజీ వినియోగం ఎంతో మేలు

ఎన్డీడిఆర్ఆర్ సదస్సులో ప్రధాని మోడీ

న్యూఢిల్లీ, మార్చి 10: ప్రకృతి వైపరీత్యా లనష్టాన్ని తగ్గించేందుకు అందుబాటులో ఉన్న సాంకేతిక పరిజ్ఞానాన్ని భవిష్యత్ టెక్నాలజీలను అందిపుచ్చుకోవాలని ప్రధానిమోడీ సూచించారు. ప్రకృతి భీభత్సాల్లో జరిగే నష్టాలనునివారించేందుకు భావితరం టెక్నాలజీలను మూలవనరులుగా వినియోగిస్తే నష్టం సాధ్యమైనంతగా తగ్గించు కోవచ్చని, సానుకూలదృక్పథంతో వ్యవ హరించాలని సూచించారు. ప్రకృతి వైపరీత్యాల నష్టం తగ్గింపుపై టెక్నాలజీ వినియోగం అన్న అంశంపైనిర్వహించిన సదస్సులో ఆయన మాట్లాడారు. ప్రకృతి వైపరీత్యాలపై తక్షణ స్పందనతోపాటు సానుకూల ధృక్పథం ఎంతో అవసరమని అన్నారు. స్వాతం త్ర్యం వచ్చిన ఐదు దశాబ్దాల తర్వాత కూడా ప్రకృతి ఉపద్రవాలను అధిగమించేందుకు సరైన చట్టం లేదని ఆయన ఆందోలన వ్యక్తంచేసారు. గుజరాత్‌లోని కచ్‌లో 2001లో భారీ భూకంపం సంభవించిందని అప్పుడే రాష్ట్రంలో ఉపద్రవ నివారణ చట్టం ఇచ్చిందని అన్నారు. ఈ చట్టంపరిగణనలోనికి తీసుకుని కేంద్రం జాతీయ ఉపద్రవ నివారణ పర్యవేక్షణ చట్టాన్ని 2005లో అమలుకు తెచ్చిందని మోడీ గుర్తుచేసారు. ఆ తర్వాత జాతీయ ఉపద్రవ నివారణ ప్రాధికారసంస్థను కూడా ఏర్పాటుచేసామని ప్రధాని అన్నారు. ఇలాంటి ఉపద్రవాలను ఎదుర్కొనేందుకువీలుగా భావితరం టెక్నాలజీ అత్యంతమేలుచేస్తుందని స్థానిక మౌలికవనరులను కూడా అవసరానికి తగినట్లు వినియోగించు కోగలుగుతామన్నారు. టర్కీ, సిరియాల్లో జరిగిన భారీ భూకంపాల తర్వాత భారత్ అందించిన సేవలను యావత్తు ప్రపంచం ప్రశంసించిందని ఆయన అన్నారు. ఇదే సదస్సులో హోంమంత్రి అమిత్‌షా మాట్లాడుతూ టర్కీ సిరియాల్లో భారత ఎన్‌డిఆర్ఎఫ్ బృందాలు అందించిన సేవలను ప్రశంసించారు. గత నెలలో సంభవించిన భారీ భూకంపంలో 50వేల మంది కిపైగా చనిపోయారని, అనేక మంది ఈ రెండుదేశాల్లోను తీవ్ర గాయాల పాలయ్యారన్నారు. ఈసదస్సులోనే ప్రధాని సుభాష్‌చంద్రబోస్ అపద ప్రబంధన్ పురస్కార్ 2023 అవార్డులను బహూకరించారు. ఒడిశా రాష్ట్ర మేనేజ్‌మెంట్ అథారిటీ, మిజోరమ్‌లోని లుంగ్లీఫైర్‌స్టేషన్‌లకు ఈ అవార్డులు దక్కాయి.

మూడోసారి చైనా అధ్యక్షుడుగా జిన్‌పింగ్

బీజింగ్, మార్చి 10: చైనా అధ్యక్షుడిగా షీ జిన్‌పింగ్ సరికొత్త చరిత్ర సృష్టించారు. ముచ్చటగా మూడోసారి దేశాధ్యక్ష పదవిని చేపట్టారు. మరో ఐదేళ్ల పాటు జిన్‌పింగ్‌కు అధ్యక్ష బాధ్యతలు అప్పగిస్తూ చైనా పార్లమెంట్ శుక్రవారం ఆమోదముద్ర వేసింది. దీంతో చైనా దేశానికి ఆయన జీవితకాల అధినాయకుడిగా ఉండేందుకు మార్గం లభించినట్లయింది. గతేడాది అక్టోబరులో జరిగిన కమ్యూనిస్ట్ పార్టీ ఆఫ్ చైనా (సిపిసి) కాంగ్రెస్ సమావేశాల్లో 69యేళ్ల జిన్‌పింగ్‌ను మరోసారి పార్టీ ప్రధాన కార్యదర్శిగా ఎన్నుకున్న విషయం విదితమే. దీంతో సిపిసి వ్యవస్థాపకుడు మావో తర్వాత మదోసారి పార్టీ పగ్గాలు అందుకున్న తొలి నేతగా జిన్‌పింగ్ ఘనత సాధించారు. సిపిసిలో ఆయనకు పార్టీ బాధ్యతలు అప్పగించడంతో మూడోసారి అధ్యక్ష బాధ్యతలు చేపట్టేందుకు మార్గం సుగమమైంది. సాధారణంగా సిపిసి నిర్ణయాలనే యాంత్రికంగా అమలు చేస్తూ రబ్బర్ స్టాంప్ పార్లమెంట్‌గా పేర్కొందిన నేషనల్ పీపుల్స్ కాంగ్రెస్ జిన్‌పింగ్‌ను మూడోసారి అధ్యక్షుడిగా శుక్రవారం ఎన్నుకుంది. మొత్తం 2,950 మందికిపైగా సభ్యులు ఆయన్ను ఏకగ్రీవంగా ఎన్నుకున్నారు. ఈ ఎన్నిక తర్వాత జిన్‌పింగ్ రాజ్యాంగంపై ప్రమాణం చేసి బాధ్యతలు చేపట్టారు. ఇక జిన్‌పింగ్ అత్యంత సన్నిహితుడు హాన్ ఝెంగ్‌ను దేశ ఉపాధ్యక్షుడిగా ఎన్నుకున్నారు. మరోవైపు ప్రపంచంలోనే అతిపెద్ద సైన్యంగా గుర్తింపు తెచ్చుకున్న చైనా సాయుధ దళాలకు అధిష్ఠానమైన కేంద్ర మిలిటరీ కమిషన్ చైర్మన్‌గానూ జిన్‌పింగ్‌నే ఎన్నుకుంటే నేషనల్ పీపుల్స్ కాంగ్రెస్ శుక్రవారం తీర్మానించింది. దీంతో అధికారాల్నీ మళ్లీ జిన్‌పింగ్ చేతుల్లోకే వెళ్లాయి. పార్టీ ప్రధాన కార్యదర్శిగా, దేశాధ్యక్షుడిగా, మిలిటరీ కమిషన్ చైర్మన్‌గా చైనాలోని మూడు అధికార కేంద్రాలకు ఆయన నాయకుడిగా కొనసాగనున్నారు. దీంతో ఇక జిన్‌పింగ్ జీవితకాలం అధికారంలో ఉండనున్నట్లు తెలుస్తోంది. 2012లో చైనా కమ్యూనిస్ట్ పార్టీ ప్రధాన కార్యదర్శిగా జిన్‌పింగ్ తొలిసారి నియమితులయ్యారు. అప్పటి నుంచి ఈ పదేళ్ల పదవీకాలంలో ఆయన, చైనా కమ్యూనిస్టు అధినాయకుడు మావో జెడాంగ్ తర్వాత అంతటి శక్తిమంతమైన నేతగా ఆవిర్భవించారు. సాధారణంగా చైనాలో ఉన్నత నాయకులెవరూ రెండుసార్లకు మించి పదవిలో కొనసాగకూడదనీ, 68 యేళ్లు నిండిన తర్వాత రిటైరైపోవాల్సిందేనని మావో తర్వాత పగ్గాలు చేపట్టిన డెంగ్ జియావోపింగ్ నిర్దేశించారు. అయితే ఈ నిబంధనను మారుస్తూ 2018లో జిన్‌పింగ్ ప్రభుత్వం రాజ్యాంగంలో కీలక సవరణ చేసింది. దీంతో రెండు పర్యాయాల పదవీకాల పరిమితి నుంచి దేశాధ్యక్షుడికి మినహాయింపు కల్పించింది. ఈ నేపథ్యంలో జిన్‌పింగ్ మూడోసారి పగ్గాలు చేపట్టేందుకు ఆ సవరణ మార్గం కల్పించింది. ఇక జిన్‌పింగ్ చైనాకు ముచ్చటగా మూడోసారి అధ్యక్ష బాధ్యతలు చేపట్టారు.

రూ.1.96 లక్షలకోట్లతో పంజాబ్ ఆమ్ ఆద్మీ బడ్జెట్

అమృత్‌సర్, మార్చి 10: వ్యవసాయం, విద్య, ఆరోగ్యరంగాలకు ఎక్కువప్రాధాన్యతకల్పించి కేటాయింపులు పెంచి పంజాబ్‌ప్రభుత్వం కొత్త బడ్జెట్‌ను అసెంబ్లీలోప్రవేశపెట్టింది. 2023:24 సంవత్సరానికిగాను పంజాబ్ ఆర్థిక మంత్రి హర్‌పాల్‌సింగ్ చీమా కొత్త బడ్జెట్‌ను ప్రవేశపెట్టారు. గత బడ్జెట్‌కంటే కొత్త బడ్జెట్ 26శాతం ఎక్కువ అని 1,96,462 కోట్ల రూపాయలుగా ఉందని ఆర్థిక మంత్రి వివరించారు. ఆప్ ప్రభుత్వం మొదటిపూర్తిస్థాయి బడ్జెట్‌నుప్రవేశపెట్టినట్లు తెలిపారు. అధికారంలోకి వచ్చిన తర్వాత ఆప్‌ప్రభుత్వం మొదట ఓటాన్ అకౌంట్ బడ్జెట్‌ను జూన్‌లో ప్రవేశ ఎట్టింది. ఆ తర్వాత పూర్తి స్థాయి తొలిబడ్జెట్‌ను ప్రవేశ పెట్టింది. 13,888 కోట్లరూపాయలు వ్యవ సాయం అనుబంధ రంగాలకు కేటాయించారు. గత ఏడాదికంటే 20శాతం కేటాయింపులు పెంచారు. చకొత్త వ్యవసాయ విధానం అమలుకు తెస్తామని, నిపుణులతో కూడిన కమిటీని నియమించనున్నట్లు తెలిపారు. అలాగే విభిన్న పంటల సాగుకోసం ప్రత్యేకించి వెయ్యికోట్లు కేటాయించారు. బాస్మతి పంట కొనుగోళ్లకోసం ప్రత్యేకనిధిని ఏర్పాటుచేసినట్లు ఆర్థిక మంత్రి వివరించారు. ప్రభుత్వం ప్రకృతివైపరీత్యాలనుంచి ఆదుకునేందుకు వీలుగా పంటలబీమా పథకం భావ్ అంతర్ భుగ్తన్ యోజన పథకాన్ని అమలుకు తెచ్చింది. నేరుగా వరిసాగుకోసం 125 కోట్లు కేటాయించారు. అలాగే పప్పుదినుసులు, అవసరమైన విత్తనాల కొనుగోలుకు కూడా ఈ మొత్తం వినియోగిస్తారు. ఇక వరిదుబ్బులదగ్ధం కేసులకు సంబంధించి చీమా మాట్లాడుతూ ఈ సంఘటనలు దాదాపుగా 30శాతం తగ్గించామన్నారు. ఉచిత విద్యుత్ సబ్సిడీకి 9331 కోట్లు కేటాయించామని, కొత్త బడ్జెట్‌లో ఈమొత్తంకేవలం వ్యవసాయ రంగానికి మాత్రమే అమలుచేస్తామని వివరించారు. ఇక ఆరోగ్యరంగపరంగా 10.50 లక్షలమందికి ఆమ్ ఆద్మీ క్లినిక్‌లద్వారా చికిత్సలు అందించామని చెప్పారు. 26,797 కొలువులు ఇప్పటివరకూ తమ ప్రభుత్వంలో కల్పించినట్లు తెలిపారు. స్థూల దేశీయోత్పత్తిలో రాబడి లోటును 3.32శాతం, ఆర్థికలోటు 4.98శాతానికి కట్టడిచేసినట్లు చీమా వివరించారు. ప్రభుత్వ వ్యయం కింద 74,620 కోట్లరూపాయలు కేటాయించామని, గత ఏడాది బడ్జెట్‌కంటే ఈసారి ప్రభుత్వ వ్యయం 12శాతంపెరిగిందని ఆర్థిక మంత్రి అసెంబ్లీలో వివరించారు. ఇక మూలధన వ్యయం కింద 11,782 కోట్లుగా ఉందని, గత ప్రభుత్వ బడ్జెట్‌కంటే 22శాతం అధికంగా ప్రతిపాదించామన్నారు.

బీహార్ ఉపముఖ్యమంత్రి తేజస్వియాదవ్ నివాసం, లాలూ అల్లుడి ఇళ్లలో ఇడి సోదాలు

న్యూఢిల్లీ, మార్చి 10: ల్యాండ్స్ ఫర్ జాబ్స్ స్కాంలో బీహార్ ఉపముఖ్యమంత్రి తేజస్వీ యాదవ్‌కు చెందిన ఢిల్లీలోని నివాసంలో ఎన్‌ఫోర్స్‌మెంట్ డైరెక్టరేట్(ఇడి) శుక్రవారం సోదాలు నిర్వ హించింది. బీహార్, ఉత్తర్ప్రదేశ్, ముంబయిలోని ఆయన కుటుంబానికి చెందిన పలు చోట్ల ఈ సోదాలు జరిగాయి. బీహార్ మాజీ సిఎం లాలూ ప్రసాద్‌యాదవ్ సన్నిహితుడైన ఎమ్మెల్యే అబుదొజానాకు చెందిన పాట్నాలోని ఇంట్లో కూడా ఇడి సోదాలు జరిపింది. ఇదే కేసులో ఇడి అధికారులు ఉత్తర్ప్రదేశ్ ఘజియాబాద్‌లోని సమాజ్‌వాదీ పార్టీ నేత జితేంద్రయాదవ్ నివాసంలోనూ సోదాలు జరిపింది. జితేంద్ర లాలూయాదవ్ కుమార్తె రాగిణి భర్త అన్నది గమనార్హం. కొద్దిరోజుల క్రితం లాలూతోపాటు ఆయన భార్య రబ్రీదేవిని సిబిఐ ప్రశ్నించింది. సిబిఐ నివేదిక ఆధారంగా మనీలాండరింగ్ కేసులో ఇడి తనిఖీలు చేపట్టింది. 2004 నుంచి 2009 వరకు కేంద్రంలోని యుపిఎ ప్రభుత్వ హయాంలో లాలూ రైల్వేమంత్రిగా పని చేశారు. 2008..2009 మధ్య రైల్వే ఉద్యోగాలకు నియామక ప్రక్రియ జరగ్గా.. ఉద్యోగాలు ఇప్పించేందుకు కొందరు అభ్యర్థుల నుంచి లంచంగా లాలూ కుటుంబ సభ్యులు భూములు, ఇతర ఆస్తులను తీసుకున్నట్లు అభియోగాలు నమోదయ్యాయి. ఇదే కేసులో నిందితులపై మనీలాండరింగ్ ఆరోపణలు కూడా ఉండటంతో ఇడి తనిఖీలు చేపట్టింది.

కాంగోలోని ఓ గ్రామంపై విరుచుకుపడ్డ ఐఎస్ ఉగ్రసంస్థ, 36మంది మృతి

గోమా, మార్చి 10: ఆఫ్రికా దేశం డెమోక్రటిక్ రిపబ్లిక్ ఆఫ్ కాంగో(డిఆర్‌సి)లో ఇస్లామిక్ స్టేట్ ఉగ్ర సంస్థకు చెందిన అలైడ్ డెమోక్రటిక్ ఫోర్సెస్(ఎడిఎఫ్) జరిపిన హత్యాకాండలో 36మంది పౌరులు మృతి చెందినట్లు ఆ దేశ సైన్యం వెల్లడించింది. నార్త్ కివు ప్రావిన్స్‌లోని ముకొండి గ్రామంలోకి కత్తులు, తుపాకులతో ప్రవేశించిన ఉగ్రవాదులు ఇళ్లకు నిప్పుపెట్టి, విధ్వంసం సృష్టించారు. స్థానిక పౌరులపై తుపాకులు, కత్తులతో దాడులకు పాల్పడ్డారు. ఈ ఘటనలో 36మంది చనిపోగా, పలువురు గాయపడ్డారు. కొందరు మహిళలను ఉగ్రవాదులు ఎత్తుకుపోయినట్లు తెలుస్తోంది. తూర్పు కాంగోపై ఆధిపత్యం కోసం దాదాపు 120 సాయుధ ముఠాలు పని చేస్తున్నాయి. వాటిలో ఎడిఎఫ్ నార్త్ కివులో చురుగ్గా ఉంది. ఈ ఉగ్రసంస్థ గురించి ఐక్యరాజ్యసమితి మానవ హక్కుల విభాగం వెల్లడించిన వివరాల ప్రకారం.. మహిళలు, బాలికల్ని అపహరించి అత్యా చారాలకు పాల్పడుతున్నట్లు తెలుస్తోంది.

ఇమ్రాన్ నాన్‌బెయిల్‌బుల్ వారంట్ రద్దు ప్రభుత్వసంస్థలకు సమన్లు జారీచేసిన కోర్టు

ఇస్లామాబాద్, మార్చి 10: పాకిస్థాన్‌లోని ఉన్నతన్యాయస్థానం మాజీ ప్రధాని ఇమ్రాన్‌ఖాన్‌కు జారీచేసిన నాన్‌బెలయిబుల్ అరెస్టు వారంట్‌ను సస్పెండ్‌చేసింది. ప్రభుత్వ సంస్థలపై ఇటీవల చేసిన ఆవేశ పూరిత ప్రసంగాలపై బెలూచిస్తాన్ ప్రాంతంలో ఆయనపై కేసులునమోదయ్యాయి. దీనితో న్యాయస్థానానికి హాజరుకాకపోవడంతో నాన్‌బెయిలబుల్ వారంట్ జారీచేసింది. ఒకపౌరుడు దాఖలుచేసిన పిటిషన్‌పై నాన్‌బెయిల్‌బుల్ వారంట్ జారీ అయింది. ప్రభుత్వసంస్థలు, ఇతర రాజ్యాంగబద్ధ సంస్థలపై విద్వేషపూరిత ప్రచారంచేయడంపై ఈ ప్రజాప్రయోజన వ్యాజ్యం దాఖలయింది. క్విట్టాలోని జ్యుడిషియల్ మేజిస్ట్రేట్ జారీచేసిన ఈ ఉత్తర్వులపై పిటిఐ బెలూచిస్తాన్ హైకోర్టులో అప్పీలుచేసింది. క్వెట్టాపోలీస్‌స్టేషన్‌లో నమోదయిన ఎఫ్ఐఆర్‌ను రద్దుచేయాలని కోరుతూ పిటిషన్ దాఖలు చేసింది. హైకోర్టు న్యాయమూర్తి జహీర్ ఉద్ దిన్ కకర్ అరెస్టు వారంట్‌ను సస్పెండ్‌చేసి విచారణను రెండువారాలపాటు వాయిదా వేసారు. అంతేకాకుండా బెలూచిస్తాన్ ఐజి, ఇన్వెస్టిగేషన్ డైరెక్టర్; ఎస్ఎస్‌పి లీగల్, ఎస్‌హెచ్‌ఒలకు నోటీసులు జారీచేసారు. 70 ఏళ్ల ఖాన్‌ను అరెస్టుచేయాలని క్వెట్టా జ్యుడిషియల్‌మేజిస్ట్రేట్ ఆదేశించి కోర్టుకు హాజరుపరచాలని సూచించారు. గత ఏడాది ఏప్రిల్‌లో పదవినుంచి ఉద్వాసనకు గురయిన తర్వాత ఇమ్రాన్‌ఖాన్‌పై మొత్తం 76 కేసులునమోదయ్యాయి. తోషాఖానా కేసుకు సంబంధించి జమన్‌పార్క్ నివాసంలో మాజీ ప్రధాని ఇమ్రాన్‌ఖాన్‌ప్రభుత్వంపై తీవ్ర విమర్శలుచేసారు.

రేప్‌కేసు నిందితుడి ఇంటిని కూల్చివేసిన పోలీస్‌సిబ్బంది!

భోపాల్, మార్చి 10: మధ్యప్రదేశ్‌లోని ఒక అత్యాచారంకేసునిందితుడి ఇంటిని మహిళా కానిస్టేబుళ్లు స్వయంగా బుల్‌డోజర్‌సాయంతో కూల్చివేసారు. బిజెపి పాలిత రాష్ట్రాల్లో కొనసాగుతున్న బుల్‌డోజర్‌న్యాయం ఇపుడు ఇండోర్‌కు సైతం ఎగబాకింది. అత్యాచారం అనేది ఎంతో హేయకరమైన చర్య అని పోలీసులు మంచి పనిచేసారని ఇలాంటి నిందితులకు ఇదే సరైన శిక్ష అని పేర్కొన్నారు. భోపాల్‌కు 250 కిలోమీటర్ల దూరంలోని దామోహ్‌లో ఒకమైనర్ బాలికను సామూహిక అత్యాచారంచేసినట్లు కేసు నమోదయింది. ముగ్గురు వ్యక్తులను ఈకేసులో అరెస్టుచేసారు. నాలుగో నిందితుడు కౌశల్‌కిషోర్ చౌబే పరారీలో ఉన్నాడు. ఆక్రమిత స్థలంలో ఆతడు అక్రమంగా ఇంటినినిర్మించినట్లుపోలీసులు గుర్తించారు. వెంటనే ఆ ఇంటిని బుల్‌డోజర్‌తో కూల్చివేసారు. బుల్‌డోజర్‌ను ఒక మహిళా పోలీస్ అధికారుల బృందం కొనసాగించింది. రాణే స్టేషన్ అధికారి ప్రశితా కుర్మి మాట్లాడుతూ తమ అధికారులు మంచి పనిచేసారని, భవిష్యత్తులో ఇలాంటి సంఘటనలకు చోటులేకుండా కఠిన చర్యలు ఇలాగే ఉండాలని అభిప్రాయపడింది.

ప్రపంచదేశాల్లో 68.12 కోట్లకు పెరిగిన వైరస్‌కేసులు

68.10 లక్షలకు చేరుకున్న మరణాలు

జెనీవా, మార్చి 10: ప్రపంచదేశాల్లో కరోనా కేసులు రోజురోజుకూ పెరుగుతున్నాయి. శుక్రవారం నాటికి ప్రపంచ వ్యాప్తంగా 68.12 కోట్లమందికికరోనాసోకి 68.10 లక్షలమంది చనిపోయారు. మరో 40,372 మందిపరిస్థితి విషమించింది. రికవరీలు 65.41కోట్లకుపైగా నమోదుకాగా మరో 2.03 కోట్లమందివరకూ ఇప్పటికీ వైరస్‌తో సతమతం అవుతున్నారు. యూరోప్ దేశాల్లో మొత్తం 24.68 కోట్లకుపైగా కరోనాకేసులునమోదుకాగా వారిలో 20.21 లక్షలమంది చనిపోయారు. మరో 6485 మందిపరిస్థితి ఆందోళనకరంగా ఉంది. రికవరీలు 24.23 కోట్లకుపైగా నమోదుకాగా మరో 24.13 లక్షలమంది ఇప్పటికీ మృత్యువుతోపోరాడుతున్నారు. ఉత్తరఅ మెరికా దేశాల్లో మొత్తం 12.49 కోట్లమందికి కరోనాసోకి వారిలో 16.14 లక్షలమంది చనిపోయారు. మరో 7555 మందిపరిస్థితి ఆందోళనగా ఉంది. రికవరీలు 12.02 కోట్లకుపైగా నమోదుకాగా మరో 30.25 లక్షలమంది వైరస్‌తో సతమతం అవుతున్నారు. ఆసియా దేశాల్లో ఇప్పటివరకూ 21.46 కోట్లమందికి వైరస్‌సోకి వారిలో 15.38 లక్షలమంది చనిపోయారు. మరో 15,547 మందిపరిస్థితి విషమించింది. రికవరీలు 19.92 కోట్లకుపైగా నమోదుకాగా మరో 1.38 కోట్లమంది ఇప్పటికీ వైరస్‌తోపోరాటంచేస్తున్నారు. దక్షిణ అమెరికా దేశాల్లో మొత్తం 6.81 కోట్లమందికి కరోనాసోకి వారిలో 13.51 లక్షలమంది చనిపోయారు.మరో 10,182 మందిపరిస్థితి ఆందోళనగా ఉంది. రికవరీలు 6.63 కోట్లకుపైగా నమోదుకాగా మరో 4.05 లక్షలమంది ఇప్పటికీ ఆసుపత్రుల్లోనే కొనసాగుతున్నారు.

ఆఫ్రికా దేశాల్లో 1.28 కోట్లమందికికరోనాసోకి వారిలో 2,58,610 మంది చనిపోయారు. రికవరీలు 1.20 కోట్లకుపైగా నమోదుకాగా మరో 4,63,760 మంది ఇప్పటికీ మృత్యువుతో పోరాడుతున్నట్లు ఆదేశాలు ప్రపంచ ఆరోగ్యసంస్థకు నివేదికలు పంపించాయి.

రెండు మగ ఎలుకలకు ఉమ్మడి సంతానాన్ని సృష్టించిన జపాన్ శాస్త్రవేత్తలు

టోక్యో, మార్చి 10: జంతువుల ప్రత్యుత్పత్తి ప్రక్రియలో జపాన్ శాస్త్రవేత్తలు వినూత్న ప్రయోగాన్ని విజయవంతం చేశారు. రెండు మగ ఎలుకలకు ఉమ్మడి సంతానాన్ని సృష్టించారు. తాజా పరిశోధనను జపాన్‌లోని క్యుషు, ఒసాకా విశ్వవిద్యాలయాల శాస్త్రవేత్తలు నిర్వహించారు. వీరు తమ ప్రయోగం కోసం తొలుత ఓ మగ ఎలుక చర్మ కణాలను తీసుకున్నారు. ఆ చర్మ కణాలను మూలకణాలుగా మార్చారు. వాటి నుంచి వై క్రోమోజోమ్‌లను తొలగించారు. ఆ స్థానంలో ఎక్స్ క్రోమోజోమ్‌లను ప్రవేశపెట్టారు. ఆ కణాలు అండాలుగా తయారయ్యేలా చేశారు. ఆ తర్వాత ఆ అండాలను మరో ఎలుక వీర్యంతో ఫలదీకరణ జరిపించారు. ఈ విధానంలో మొత్తం 600 పిండాలు తయారయ్యాయి. వాటిని సరోగేట్ ఎలుకలో ప్రవేశపెట్టగా..అది ఏడు ఎలుకలకు జన్మనిచ్చింది. అవి ఆరోగ్యంగా ఉన్నాయి. ఈ ఎలుక పిల్లలకు జీవశాస్త్రపరంగా రెండు తండ్రి ఎలుకలు(బయోలాజికల్ ఫాదర్స్) ఉన్నట్లు లెక్క. మానవవులపైనా ఇలాంటి ప్రయోగాలు మరో పదేళ్లలో సాధ్యం కావొచ్చని శాస్త్రవేత్తలు అంచనా వేస్తున్నారు.

సైన్స్, టెక్నాలజీ, ఇంజినీరింగ్ రంగాల్లో మహిళలు

అమెరికాకంటే భారత్‌లోనే ఎక్కువ బడ్జెట్ అనంతర వెబినార్‌లోప్రధానిమోడీ

న్యూఢిల్లీ, మార్చి 10: ఇంజనీరింగ్, సైన్స్ టెక్నాలజీ రంగాల్లో మహిళల ఎన్‌రోల్‌మెంట్ రాను రాను పెరుగుతున్నదని, అమెరికా, బ్రిటన్ ఇతర అభివృద్ధి చెందిన దేశాలకంటే భారత్‌లో వీరిశాతం పెరుగుతున్నట్లు ప్రధాని మోడీ వెల్లడించారు. బడ్జెట్ అనంతర వెబినార్‌లో మాట్లాడుతూ ఈరంగాల్లో మహిళలు 42శాతం పెరిగారని అమెరికాకంటే భారత్‌లోనే వీరి చేరికలు పెరుగుతున్నాయని ఇదొక మంచిపరిణామంగా ఆయన చెప్పారు. మహిళాభి వృద్ధితో పాటు మహిళల నేతృత్వంలో అభివృద్ధిస్థాయికి భారత్ చేరిందని మోడీ అన్నారు. ముద్రా రుణాలపై మాట్లాడుతూ 70శాతం లబ్దిదారులు ముద్రారు ణాల్లో మహిళలే ఉన్నారని, వీటివల్ల వారి కుటుంబాలకు రుణభారం తగ్గడంతోపాటు వారికి ఆదాయ వనరులు పెరుగుతు న్నాయ న్నారు. స్వయం సహాయక బృందాలు వీటిలోక్రియాశీలకంగా ఉన్నారన్నారు. ఈ బృందాల్లో కూడా యూనికార్న్‌లను సృష్టిచేస్థాయి ఉందని ఆయన అన్నారు. నారిశక్తి ఇపుడు కీలకపాత్రపోషిస్తోందని, విభిన్నరంగాల్లో మహిళలు అద్వితీయంగా రాణిస్తున్నా రన్నారు. ప్రనతి రంగంలోను మహిళల ప్రమేయం భారత్‌లోపెరిగిందని, భారత ప్రగతి, అభివృద్ధి వేగవంతం చేయడంలో మహిళలు కూడా ఇపుడు అగ్రశ్రేణిపాత్ర పోషిస్తున్నారన్నారు. జి20 సదస్సులో కూడా మహిళాధారిత అభివృద్ధికూడా ఒక చర్చనీయాంశం అవుతున్నదని అన్నారు. గడచిన తొమ్మిదేళ్లలో భారత్ ఈదిశగానే ముందుకు పోతున్నదని, ఇపుడు ప్రపంచ వేదికలపైకి ఈ అంశాన్ని తీసుకువస్తున్నదన్నారు. జి20 సదస్సులో మహిళల ఆధారిత అభివృద్ధి అన్న అంశంపైనా ఒక చర్చ నిర్వహించనున్నట్లు అజెండాలో కూడా చేరిందని ప్రధానిపేర్కొన్నారు.

ఒక్కరోజులో కరోనా కేసులు 440, మృతి ముగ్గురు దేశంలో మొత్తం కరోనా బాధితులు 4,46,89,512

ప్రభాతవార్త ప్రధాన ప్రతినిధి హైదరాబాద్, మార్చ్10: భారత్‌లో కరోనా వైరస్ వ్యాప్తి కొనసాగుతోంది. గడిచిన 24 గంటల్లో దేశ వ్యాప్తంగా 440 కేసులు నమోదయ్యాయి. మృతి ముగ్గురు. ఇప్పటివరకు దేశంలో కరోనా బారిన పడిన మొత్తం బాధితుల సంఖ్య 4,46,89,512కి చేరిందని కేంద్ర ఆరోగ్య, కుటుంబ సంక్షేమ శాఖ వెల్లడించింది.మొత్తం బాధితుల్లో ఇప్పటి వరకు 4,41,55,439 మంది కోలుకోగా 3294 మంది దేశంలోని వివిధ ఆసుపత్రుల్లో చికిత్స పొందుతు న్నారు.ఇప్పటి వరకు దేశంలో కరోనా కారణంగా మృతి చెందినవారి సంఖ్య 5,30,779కు చేరినట్లు కేంద్ర ప్రభుత్వం ప్రకటించింది. ప్రస్తుతం దేశంలో కరోనా వైరస్ బారినపడి కోలుకుంటున్న వారి(రికవరీ రేటు) 98.81 శాతంగా ఉంది. దేశంలో కరోనా కారణంగా మరణాల రేటు 1.19శాతంగా ఉంది. మహా రాష్ట్రలో కరోనా పాజిటీవ్ కేసుల సంఖ్య 81,38,129కి చేరగా,79,89,286 మంది వరకు కోలుకున్నారు.1,48,424మంది ప్రాణాలు కోల్పోయారు. కేరళలో కరోనా పాజి టీవ్ కేసుల సంఖ్య 68,31,358కి చేరింది. అందులో 67,58,303మంది కోలుకున్నారు.

మంటల్లో చిక్కుకున్న బస్సు, కండక్టర్ మృతి

బెంగళూరు, మార్చి 10: బస్టాప్ వద్ద పార్క్ చేసి ఉన్న ఓ బస్సులో అకస్మాత్తుగా మంటలు చెలరేగాయి. అదే సమయంలో బస్సులో కండక్టర్ నిద్రించగా, బస్టాప్‌లోని రెస్ట్‌రూంలో డ్రైవర్ నిద్రించడానికి వెళ్లాడు. దీంతో కండక్టర్ ఈ ప్రమాదం బారినపడి తీవ్రంగా గాయపడి మృతి చెందాడు. ఈ ఘటన బెంగళూరులో చోటు చేసుకుంది. వివరాల్లోకి వెళితే, పోలీసులు తెలిపిన కథనం ప్రకారం బెంగళూరులోని లింగధీరహల్లిలో బెంగళూరు మెట్రోపాలిటన్ ట్రాన్స్‌పోర్ట్ కార్పొరేషన్ (బిఎంటిసి) బస్టాండ్‌లో ఆగి ఉన్న బస్సులో అగ్నిప్రమాదం జరిగింది. బిఎంటిసి బస్సులో ఒక్కసారిగా మంటలు చెలరేగడంతో అదే సమ యంలో ఆ బస్సులో కండక్టర్ నిద్రపోతు న్నాడు. దీంతో అతను మంటల్లో చిక్కుకుని 80శాతం కాలిన గాయాలతో అక్కడికక్కడే మృతి చెందాడు. అయితే బస్సు డ్రైవర్ ప్రకాశ్ ఆ సమయంలో బస్టాప్‌లోని రెస్ట్ రూంలో నిద్ర పోవడంతో అతను సురక్షితంగా ఉన్నాడు. అర్ధరాత్రి సమయంలో ఈ ఘటన చోటు చేసుకుందని ఆర్‌టిసి డిసిపి పేర్కొన్నారు. అయితే ఈ ప్రమాదానికి గల కారణాలు ఇంకా తెలియాల్సి ఉందన్నారు అధికారులు.

పుల్వామా అమర జవాన్ల భార్యల అరెస్ట్

జైపూర్, మార్చి 10: పుల్వామా ఉగ్ర దాడిలో మరణించిన అమరవీర జవాన్‌ల భార్యలను రాజస్థాన్ పోలీసులు అదుపులోకి తీసుకున్నారు. పలు డిమాండ్లతో ముగ్గురు సిఆర్‌పిఎఫ్ జవాన్ల భార్యలు జైపూర్‌లోని సచిన్ పైలట్ ఇంటి ఎదుట అమరణ దీక్ష చేస్తున్నారు. ఈ క్రమంలో శుక్రవారం దీక్షను భగ్నం చేసి, స్థానిక స్టేషన్‌కు తరలించారు పోలీసులు. కాంగ్రెస్ ఎమ్మెల్యే, మాజీ ఉప ముఖ్యమంత్రి సచిన్ పైలట్ నివాసం ఎదుట ఫిబ్రవరి 28వ తేదీ నుంచి ఈ ముగ్గురు మహిళలు నిరసన ప్రదర్శనకు దిగారు. ఈ క్రమంలో సచిన్ పైలట్ ఆ ముగ్గురితో మాట్లాడినా కూడా స్పష్టమైన హామీ ఇవ్వలేకపోయారు. దీంతో తమ దీక్షను అమరణ దీక్షగా మార్చుకున్నారు వాళ్లు. అయితే శుక్రవారం ఈ ముగ్గురిని అరెస్ట్ చేసి స్థానిక పిఎస్‌కు తరలించారు. అరెస్ట్ క్రమంలో పోలీసులు ఆ మహిళలతో దురుసుగా ప్రవర్తించగా, సచిన్ పైలట్ పోలీసుల తీరును తప్పుబట్టారు. మరోవైపు ఈ ఉదంతంపై జాతీయ మహిళా కమిషన్ మండిపడింది. వితంతువులపై భౌతిక దాడి జరిగిందంటూ రాజస్థాన్ డిజిపి లేఖ రాసి, ఘటనపై వివరణ కోరింది. అయితే రాత పూర్వ కంగా స్పష్టమైన హామీ ఇస్తేనే దీక్ష విరమిస్తామని చెబు తూ, దీక్షను కొన సాగించారు వాళ్లు. మరోవైపు బిజెపి ఈ పరి ణా మాల ఆధా రంగా కాంగ్రెస్ ప్రభుత్వంపై విరుచుకుపడుతోంది. అయితే దీనిని రాజకీయం చేయడం సరికాదని అంటున్నారు సిఎం గెహ్లోట్. జమ్మూ కశ్మీర్ పుల్వామాలో 2019 ఫిబ్రవరి 14వ తేదీన శ్రీనగర్ జాతీయ రహ దారిపై పేలుడు పదార్థాలు నింపిన వాహనంతో సెంట్రల్ రిజర్వ్ ప

తలసరి ఆదాయంలో తెలంగాణ టాప్

దేశ సగటుకంటే 84.36 శాతం ఎక్కువ

హైదరాబాద్, మార్చి 10, ప్రభాతవార్త: తలసరి ఆదాయంలో 2022-23 ఆర్థిక సంవత్సరానికిగాను దేశంలోనే తెలంగాణ టాప్‌లో నిలిచింది. రాష్ట్ర తలసరి ఆదాయం 3,17,115 రూపాయలుగా నమోదైంది. ఇది దేశ సగటు కంటే 84.36 శాతం ఎక్కువ కావడం విశేషం. దేశ తలసరి ఆదాయం 1,72,000 రూపాయలుగా రికార్డయింది. జాతీయ గణాంక శాఖ వీటి వివరాలను శుక్రవారం వెల్లడించింది. తలసరి ఆదాయంలో తొమ్మిదేళ్లలో తెలంగాణ 156 శాతం వృద్ధి సాధించింది. 2014-15 ఆర్థిక సంవత్సరంలో తెలంగాణ తలసరి ఆదాయం 1,24,104 రూపాయలుగా ఉంది. ఈ తొమ్మిదేళ్లలో 1,93,001 రూపాయలకు వృద్ధి చెందింది. ఇదే సమయంలో దేశ తలసరి ఆదాయం 2014-15లో 86,647 రూపాయలు ఉండగా, 98 శాతం వృద్ధితో ఇప్పుడది 1,72,000 రూపాయలకు చేరింది. ప్రస్తుత ఆర్థిక సంవత్సరాన్ని మాత్రమే పరిగణలోకి తీసుకున్నా తలసరి ఆదాయం వృద్ధిలో తెలంగాణ మొదటి స్థానంలో ఉంది. రాష్ట్ర తలసరి ఆదాయం 41,672 రూపాయలకు పెరిగింది. ఇదే సందర్భంలో జాతీయ తలసరి ఆదాయం 21,993 రూపాయలు పెరుగుదల చోటుచేసుకుంది. కాగా కేంద్ర పాలిత ప్రాంతం గోవాను మినహాయిస్తే తలసరి ఆదాయం వృద్ధిలో తెలంగాణ అగ్రస్థానంలో కొనసాగుతోంది. ఆతర్వాత స్థానాల్లో వరుసగా కేరళ, కర్ణాటక, చత్తీస్‌గఢ్, హర్యానా, ఒడిశా, తమిళనాడు, మహారాష్ట్ర ఉన్నాయి.

టిఎస్ యుటిఎఫ్ బలపరిచిన ఎమ్మెల్సీ అభ్యర్థికే మా మద్దతు

తెలంగాణ ఆల్ యూనివర్సిటీస్ కాంట్రాక్ట్ టీచర్స్ జెఎసి

హైదరాబాద్, మార్చి 10, ప్రభాతవార్త: ఈ నెల 13న జరగనున్న హైదరాబాద్- రంగారెడ్డి- మహబూబ్‌నగర్ ఉపాధ్యాయ ఎమ్మెల్సీ ఎన్నికల్లో టీఎస్ యూటీఎఫ్ బలపరచిన పి మాణిక్‌రెడ్డికి తమ మద్దతు ఇస్తున్నట్టు తెలంగాణ ఆల్ యూనివర్సిటీ కాంట్రాక్ట్ టీచర్స్ జేఏసీ ప్రకటించింది. మాణిక్‌రెడ్డికి తమ మద్దతు తెలియజేస్తూ మొదటి ప్రాధాన్యత ఓటును వేయనున్నట్టు జేఏసీ కన్వీనర్ డాక్టర్ శ్రీధర్‌కుమార్‌లోధ్ తెలిపారు. శుక్రవారం నిర్వహించిన జూమ్ మీటింగ్‌లో ఈ నిర్ణయం తీసుకున్నట్టు తెలిపారు. గతంలో కాంట్రాక్ట్ అధ్యాపకుల పోరాటాలకు టీఎస్ యూటీఎఫ్ మద్దతు నిలిచిందని.. ప్రస్తుతం ఉపాధ్యాయ ఎమ్మెల్సీగా కొనసాగుతున్న అలుగుబెల్లి నర్సిరెడ్డి కూడా యూనివర్సిటీ కాంట్రాక్ట్ అధ్యాపకుల సమస్యలపై శాసనమండలిలో గళ మెత్తారని గుర్తు చేశారు. ఈ నేపథ్యంలో టీఎస్ యూటీఎఫ్ అభ్యర్థి అయిన మాణిక్‌రెడ్డికి సంపూర్ణ మద్దతు తెలుపుతున్నట్టు శ్రీధర్ తెలిపారు.

ఉరేసుకుని సాఫ్ట్‌వేర్ ఉద్యోగి ఆత్మహత్య

వికారాబాద్, మార్చి 10, ప్రభాతవార్త: అనంతగిరి అటవీ ప్రాంతంలో ఓ సాఫ్ట్‌వేర్ ఉద్యోగి ఉరి వేసుకుని ఆత్మహత్య చేసుకున్న సంఘటన వికారాబాద్ పోలీస్‌స్టేషన్ పరిధిలో శుక్రవారం జరిగింది. పోలీసులు తెలిపిన వివరాల ప్రకారం.. కడప జిల్లా మైదుకూరుకు చెందిన శ్రీనివాస్‌రెడ్డి(32) హైదరాబాద్ నగరంలో ఓ సాఫ్ట్‌వేర్ కంపెనీలో విధులు నిర్వర్తిస్తున్నాడు. గత కొంతకాలంగా ఆర్థిక ఇబ్బందులతో సతమయ్యేవాడని, దీంతో గురువారం వికారాబాద్ మున్సిపల్ పరిధిలోని అనంతగిరి అటవీ ప్రాంతానికి బైక్‌పై వచ్చాడు. అనంతగిరిలోని నంది ఘాట్ వద్ద అటవీశాఖ వారు ఏర్పాటు చేసిన పార్కింగ్ స్థలంలో అతని బైక్‌ను పార్క్‌చేసి, ట్రెక్కింగ్ చేసి వస్తానని చెప్పి శ్రీనివాస్‌రెడ్డి అడవిలోకి వెళ్లాడు. ఎంతసేపటికీ శ్రీనివాస్‌రెడ్డి తిరిగి రాకపోవడంతో అటవీ శాఖ సిబ్బంది అనంతగిరి అవుట్‌పోస్ట్ పోలీసులకు సమాచారం ఇచ్చారు. దీంతో అవుట్‌పోస్ట్ పోలీసులు వికారాబాద్ పట్టణ సీఐ టంగుటూరి శ్రీనుకు సమాచారం అందించడంలో వారు గాలింపు చర్యలు చేపట్టారు. శుక్రవారం ఉదయం అటవీ ప్రాంతం లో ఓ చెట్టుకు ఉరివేసుకున్న స్థితిలో శ్రీనివాస్‌రెడ్డి పోలీసులకు కనిపించాడు. ఈ విషయాన్ని మృతుడి కుటుంబ సభ్యులకు సమాచారం అందించారు. మృతుడి బంధువుల ఫిర్యాదు మేరకు కేసు దర్యాప్తు చేస్తున్నట్లు సీఐ టంగుటూరి శ్రీను తెలిపారు.

న్యాయవాదులందరికీ బీమా రక్షణ కల్పించాలి

అడ్వొకేట్ జనరల్‌ను కలిసిన బార్ కౌన్సిల్ సభ్యుడు కొండారెడ్డి

హైదరాబాద్, మార్చి 10, ప్రభాతవార్త: తెలంగాణ బార్ కౌన్సిల్‌లో నమోదు చేసుకున్న న్యాయవాదులందరికీ బీమా రక్షణ కల్పించాలని బార్ కౌన్సిల్ సభ్యులు కొండా రెడ్డి డిమాండ్ చేశారు. ఈ మేరకు ఆయన అడ్వకేట్ జనరల్ మరియు అడ్వకేట్స్ వెల్ఫేర్ ట్రస్ట్ ఛైర్మన్ బిఎస్ ప్రసాద్‌కు శుక్రవారం విజ్ఞప్తి చేశారు. రాష్ట్రంలోని న్యాయవాదులకు మరియు వారి కుటుంబ సభ్యులందరికీ బీమా రక్షణ కల్పించాలని కోరారు. ప్రస్తుతం ఉన్న బీమా పథకం కింద కేవలం 20వేల మంది న్యాయవాదులకు.. వారి కుటుంబ సభ్యులకు మాత్రమే కవర్ చేస్తున్నారని తెలిపారు. కానీ బార్ కౌన్సిల్‌లో 46వేల మంది న్యాయవాదులు నమోదు చేసుకున్నారని ఏజీ దృష్టికి తీసుకొచ్చారు. ఈ నేపథ్యంలో మిగిలిన 26వేల మంది న్యాయవాదులు.. వారి కుటుంబ సభ్యులకు కూడా బీమా పథకం వర్తించేలా చూడాలని కోరినట్టు కొండా రెడ్డి తెలిపారు. అందుకు ఏజీ బీఎస్ ప్రసాద్ సానుకూలంగా స్పందించి ఈ అంశంపై బీమా అధికారులతో చర్చిస్తానని చెప్పారని తెలిపారు.

సంక్షేమ గురుకుల పోస్టులకు నెలాఖరున నోటిఫికేషన్

హైదరాబాద్, మార్చి 10, ప్రభాతవార్త: తెలంగాణలోని సాంఘిక, గిరిజన, వెనుకబడిన తరగతులు, సాధారణ గురుకులాల్లో టీచర్ పోస్టుల భర్తీకి రంగం సిద్ధమైంది. దీనికి సంబంధించి ఈ నెలాఖరు లోగా గురుకుల నియామక బోర్డు ఉద్యోగ భరీకి నోటిఫికేషన్లు జారీ చేయనుందని సంక్షేమ గురుకుల విద్యాలయాల సంస్థ అధికారులు వెల్లడించారు. గురుకులాల్లో అనుమతిం చిన 11,012 పోస్టులకు నోటిఫికేషన్లు జారీచేసి, రాత పరీక్ష నాటికి అదనంగా మంజూరు కానున్న మరికొన్ని పోస్టులకు అనుబంధ ప్రకట నలు ఇవ్వనున్నారు. ఇప్పటికే సంక్షేమ శాఖల గురుకుల విద్యాలయాల సం స్థలు ఉద్యోగ ప్రకటనల జారీకి అవసరమైన సమాచారాన్ని గురుకుల బోర్డుకు అందచేశాయి. మార్చి నెలాఖరుకు నోటిఫికేషన్లు జారీ చేసేందుకు అవసరమైన ఏర్పాట్లు జరుగుతున్నాయి. ప్రకటన వెలువడిననాటి నుండి రాత పరీక్ష నిర్వహణ తేదీకి మధ్య కనీసం నాలుగునెలల వ్యవధి ఉండాలని భావిస్తోంది.

వర్సిటీల బలోపేతానికి రాష్ట్ర ప్రభుత్వాలు కృషి చేయాలి

- యుజిసి చైర్మన్ ప్రొ.ఎం.జగదీశ్
- ఒయులో అన్ని హంగులతో యుజిసి హెచ్‌ఆర్‌డి భవనం ప్రారంభం

ఒయులో యుజిసి హెచ్‌ఆర్డీ భవనాన్ని ప్రారంభిస్తున్న యుజిసి చైర్మన్ ప్రొ.ఎం.జగదీశ్ కుమార్, వైస్‌చాన్స్‌లర్ ప్రొ.రవీందర్‌యాదవ్ తదితరులు

హైదరాబాద్ (తార్నాక), మార్చి 10, ప్రభాతవార్త: రాష్ట్ర ప్రభుత్వాలు యూనివర్సిటీలను బలోపేతం చేసేందుకు కృషి చేయాలని, యువతకు ఉపాధి అవకాశాలు కల్పించటంతో పాటు విధ్య పరిశోధనల ద్వార అనేక సవాళ్లకు పరిష్కారాలు చూపాల్సిన భాధ్యత ఉందని యూనివర్సిటీ గ్రాంట్స్ కమీషన్ (యూజీసీ) చైర్మన్ ప్రొ.ఎం.జగదీశ్‌కుమార్ పేర్కొన్నారు. శుక్రవారం ఒ.యూ ప్రాంగణంలో నిర్మించిన యూజీసీ.... మానవవనరుల అభివృద్ధి కేంద్రం (యూజీసీ హెచ్‌ఆర్డీ)ని వైస్ చాన్స్‌లర్ ప్రొ.రవీందర్ యాదవ్‌తో కలిసి ప్రారంభించారు. ఈ సంద ర్భంగా ఆయన మాట్లాడుతూ యూనివర్సిటీల్లో రెగ్యూలర్ ఫ్యాకల్టీలను నియమిం చేందుకు ప్రభుత్వం చర్యలు తీసుకోవాలని సూచించారు. అధ్యాపకులు నైతిక విలువలు సమయపాలన పాటించటం ద్వార విధ్యార్థులకు క్రమ శిక్షణ అలవడుతుందన్నారు. కేవలం తరగతి బోధనకే పరిమితం కాకుండా విధ్యార్థుల మానసిక స్థితిగతులపై అధ్యాపకులు దృష్టి సారించాలని పేర్కొన్నారు. వచ్చే విద్యాసంవత్సరం నుంచి సంప్రదాయ విద్యతో పాటు జాతీయ డిజిటల్ విశ్వవిద్యాలయాం ద్వార విధ్యార్థులకు నేరుగా విద్యను అందుబాటులోకి తీసుకురానున్నట్లు చెప్పారు. యూనివర్సీటీల్లో అధ్యాపకుల నియామకానికి పీహెచ్డ్ అర్హత అవసరం లేదని యూజీసీ నెట్ అర్హత సాధిస్తే సరిపోతుందని స్పష్టం చేశారు. ఒకే దేశం ఒకే డాటా పోర్టల్ అభివృద్ధి చేస్తున్నామని వెల్లడించారు. కరోనా సమయంలో ఎన్నో కష్టాల కోర్చి మనవవనరులఅ అభివృద్ధి కేంద్రాన్ని నిర్మించిన ఒ.యూ పాలక వర్గాన్ని అభినం దించారు. వైస్ చాన్స్‌లర్ ప్రొ.రవీందర్ యాదవ్ ఒ.యూలో చేపడుతున్న సంస్కర ణలను చైర్మన్ ప్రొ.జగదీశ్‌కుమార్‌కు వివరించారు. విద్యారంగానికి తెలంగాణ ముద్దుబిడ్డ ప్రొ.జగదీశ్‌కుమార్ దిక్సూచిగా నిలుస్తున్నారని వైస్‌చాన్స్‌లర్ రవీందర్‌యాదవ్ ఆనందం వ్యక్తం చేశారు. తెలంగాణ విశ్వవిద్యాలయాలకు సైతం ముఖ్య సలహాదారుగా వ్యవహరించాలని ఆకాంక్షిం చారు. విదేశీ విధ్యాలయాలతో కలిసి పనిచేస్తున్నామని దీంతో విద్యార్థులకు అంతర్జాతీయ స్థాయి విద్య, పరిశోధనా దృక్పథం అలవడుతుందన్నారు. ఉన్నత విద్యలో ఉన్నత ప్రమా ణాలు విషయంలో రాజీపడే అవకాశం లేదని ఉన్నత విద్యామండలి చైర్మన్ ప్రొ.ఆర్.లింబాద్రి పేర్కొన్నారు. ఈ కార్యక్రమంలో రిజిస్ట్రార్ ప్రొ.పి.లక్ష్మీనారా యణ, ప్రొ.రెడ్యానాయక్, యూ జీసీ వ్యవహారాల డీన్ ప్రొ.జి.మల్లేశం, ఇంజినీరింగ్ కళాశాల ప్రిన్సిపల్ ప్రొ.శ్రీరాం సత్యనారాయణ, యూజీసీ హెచ్‌ఆర్డీసీ డైరెక్టర్ ప్రొ.స్మితా సి.పవార్‌తోపాటు పలువురు పాల్గొన్నారు.

ఎన్‌సిసి, ఎన్ఎస్ఎస్ విద్యార్థులతో సిటీ ట్రాఫిక్ చీఫ్ భేటీ

ఎన్‌సిసి, ఎన్ఎస్ఎస్ విద్యార్థులతో జరిగిన భేటీలో పాల్గొన్న సిటీ ట్రాఫిక్ చీఫ్ గొట్టె సుధీర్‌బాబు

హైదరాబాద్, మార్చి 10, ప్రభాతవార్త: హైదరాబాద్ సిటీ ట్రాఫిక్ చీఫ్ గొట్టె సుధీర్‌బాబు నగరంలోని పలు కాలేజీలలో చదువుతున్న 400 మంది ఎన్‌సిసి, ఎన్ఎస్ఎస్ విద్యార్థులతో శుక్రవారం భేటీ అయ్యారు. బేగంపేట్‌లోని ట్రాఫిక్ శిక్షణా కాలేజిలో జరిగిన వర్క్ స్టేషన్‌లో ప్రారంభోత్సవ కార్యక్రమం సందర్భంగా ఈ భేటీ జరిగింది. ఈ సందర్భంగా సిటీ ట్రాఫిక్ చీఫ్ మాట్లాడుతూ ఎన్‌సిసి, ఎన్ఎస్ఎస్ విద్యార్థులు క్రమ శిక్షణతో శిక్షణ పూర్తి చేసుకుని దేశం గర్వించే విధంగా వుండాలని కోరారు. రోడ్డు ప్రమాదాల నివారణలో ఎన్‌సిసి, ఎన్ఎస్ఎస్ విదా ర్థులు చురుకైన పాత్ర పోషించాలని కోరారు. దేశ వ్యాప్తంగా రోడ్డు ప్రమాదాలలో ఏటా లక్షా 15 వేలకు పైగా మరణాలు సంభవిస్తున్నాయని, దీనివల్ల ఎన్నో వేల కుటుంబాలు తీరని క్షభను అనుభవిస్తున్నాయని, వీటిని నివారించాల్సిన అవసరం వుందని ఆయన తెలిపారు. ఇదే సమయంలో ఎన్‌సిసి, ఎన్ఎస్ఎస్ విద్యార్థులు ట్రాఫిక్ నిర్వహణలో తాము పాలు పంచు కుంటామని తెలిపారు. ముఖ్యమైన సందర్భాలలో ట్రాఫిక్ నిర్వహణకు సంబంధించి తమ సేవలను వినియోగించుకోవాలని వారు కోరారు. దీనిపై స్పందించిన ట్రాఫిక్ చీఫ్ సుధీర్ బాబు ఎన్‌సిసి, ఎన్ఎస్ఎస్ విద్యార్థులు ట్రాఫిక్ నిర్వహణలో పాలు పంచుకునేందుకు ముందుకు రావడం అభినందనీయమని అన్నారు. ఇందుకుగానూ వారిని ఆయన అభినందించారు. ఈ స ందర్భంగా ఎన్‌సిసి, ఎన్ఎస్ఎస్ విద్యార్థులకు ఆయన మెమొంటోలను అందించారు. ఈ కార్యక్రమంలో ట్రాఫిక్ విభాగం అదనపు డిసిపి రంగారావు, ఎసిపి శంకర్‌రాజు, ఇన్‌స్పెక్టర్ నాగరాజు తదితరులు పాల్గొన్నారు.

ఇన్ఫ్లుయెంజా వైరస్‌తో జాగ్రత్తగా ఉండాలి

రాష్ట్రాలకు కేంద్రం ఆదేశం

ప్రజల్లో అవగాహన పెంచాల్సిన అవసరం ఉంది

హైదరాబాద్, మార్చి 10, ప్రభాతవార్త: దేశంలోని ప్రజలు కరోనా నుంచి ఇప్పుడిప్పుడే కోలుకుంటున్న నేపథ్యంలో.. మరో వైరస్ ప్రజలను ఇబ్బందులకు గురి చేస్తోంది. దేశంలో ఇప్పుడు ఇన్ఫ్లుయెంజా వైరస్ వ్యాప్తి కలవరపెడుతోంది. గత రెండు నెలలుగా దేశంలో ఈ వైరస్ కేసులు పెరుగుతుండటంతో ప్రజల్లో భయం పట్టుకుంది. ఇప్పటికే కర్ణాటక, హర్యానాలో ఒక్కొక్కరి చొప్పున మరణించడంతో ప్రజల్లో మరింత భయం మరింత పెరుగుతోంది. అయితే ప్రస్తుతం దేశంలో ఆందళన కలిగిస్తున్న ఇన్ఫ్లుయెంజా (హెచ్3ఎన్2) వైరస్‌తో ఆందోళన చెందాల్సిన అవసరం లేదని.. అయితే జాగ్రత్తగా ఉండాల్సిన అవసరం ఉందని కేంద్ర ఆరోగ్య మంత్రిత్వ శాఖ అధికారులు చెబుతున్నారు. కొవిడ్ తరహాలోనే ఇన్ఫ్లుయెంజా వైరస్ లక్షణాలు ఉన్నట్టు భారత వైద్య పరిశోధన మండలి, ఇండియన్ మెడికల్ అసోసియేషన్ ఇటీవలనే వెల్లడించింది. దేశంలో ఈ ఇన్ఫ్లుయెంజా కేసులు గత రెండు, మూడు నెలలుగా పెరుగుతున్నాయని.. దీని కారణంగా అనేక మంది శ్వాసకోశ సంబంధిత సమస్యలతో బాధపడుతున్నారని వైద్యులు చెబుతున్నారు. హెచ్3ఎన్2 వైరస్‌తో బాధితులు ఆసుపత్రుల్లో చేరుతున్నారని వారు తెలిపారు. దేశ వ్యాప్తంగా ఇప్పటి వరకు 90కిపైగా ఇన్ఫ్లుయెంజా కేసులు నమోదైనట్టు సదరు వర్గాలు చెబుతున్నాయి. ఇన్ఫ్లుయెంజా వైరస్ మూలంగా జ్వరంతోపాటు తీవ్రమైన దగ్గు, శ్వాస తీసుకోవడంలో ఇబ్బందులు తలెత్తుతాయని వైద్యులు చెబుతున్నారు. వాటితోపాటు గొంతునొప్పి, అలసట ఈ వైరస్ ప్రధాన లక్షణాలని చెబుతున్నారు. ఈ వైరస్ కారణంగా జ్వరం వస్తే 5 నుంచి 7 రోజుల్లో తగ్గిపోతున్నప్పటికీ.. దగ్గు మాత్రం సుమారు మూడు వారాల వరకు ఉంటుంది. వైరస్ కారణంగా ఆసుపత్రుల్లో చేరికలు తక్కువగా ఉన్నప్పటికీ.. జాగ్రత్తగా ఉండాల్సిన అవసరం ఉందని వైద్యులు చెబుతున్నారు. ఇప్పటికే కర్ణాటక రాష్ట్రంలో ఈ వైరస్ కారణంగా 82 సంవత్సరాల వృద్ధుడు మరణించినట్టు ఆ రాష్ట్ర వైద్యాధికారి ప్రకటించారు. హర్యానాలోనూ ఒక వ్యక్తి మరణించినట్టు సమాచారం ఉన్నప్పటికీ అధికారికంగా ప్రకటించలేదు. దీంతో ఇన్ఫ్లుయెంజా వైరస్‌తో మరణాలు కూడా ప్రారంభమైన నేపథ్యంలో రాష్ట్రాలు ఈ వైరస్‌తో అప్రమత్తంగా ఉండాలని కేంద్రం సూచించింది. ప్రజల్లో ఈ వైరస్ ప్రభావంపై అవగాహన కల్పించాలని కూడా కేంద్రం రాష్ట్రాలకు సూచించింది.

మహిళలపై పెరిగిపోతున్న హింస, అణచివేత

- ఫాసిజాన్ని తిప్పికొట్టాలి: ప్రొఫెసర్ హరగోపాల్

సమావేశంలో ప్రసంగిస్తున్న ప్రొఫెసర్ హరగోపాల్

హైదరాబాద్ (చిక్కడపల్లి), మార్చి 10, ప్రభాతవార్త: సామాజిక పునాదిలో పురుషాధిపత్యం, కులం, మతం ఆవహించి ఉండడం వల్ల మహిళలపై హింస, అణచివేత పెరిగిపోయాయని ప్రొఫెసర్ హరగోపాల్ ఆవేదన వ్యక్తం చేశారు. స్త్రీని రెండోశ్రేణి పౌరురాలుగా మార్చుతున్నారని, కింది కులంపై ఆధిపత్య దాడిని ప్రశ్నించడం మొదలైందని, అయితే ఈ మధ్యస్థ కులాల వల్ల కింది కులాలపై ఆధిపత్యంతోపాటు దళితులపై దాడులు జరుగుతున్నాయని అన్నారు. మధ్యస్థ కులాలు నేడు బిజెపికి పునాదిగా మారాయని, ఈ కులాలు కిందవైపు వస్తే మార్పు వస్తుందనీ, పైకి వెళితే ఫాసీజం వస్తుందన్నారు. ప్రగతి నిరోధకమంటేనే ఫాసీజం వైపు ప్రయాణమని అన్నారు. 1992లో రథయాత్ర చేసి వేలాది మందిని మతకలహాల్లో హత్య చేశారని, బాబ్రీ మసీదును విధ్వంసం చేశారని, గుజరాత్‌లో వేలాది మందిపై 76 గంటలపాటు వీరవిహారం చేసి హత్యకు పూనుకున్నారన్నారు.

సిపిఐ(ఎంఎల్) ప్రజాపంథా రాష్ట్ర కమిటీ ఆధ్వర్యంలో శుక్రవారం బాగ్‌లింగంపల్లి సుందరయ్య విజ్ఞానకేంద్రంలో రాయల సుభాష్‌చంద్రబోస్ 7వ వర్ధంతి సందర్భంగా 'భారతదేశం-ఫాసిస్టు ప్రమాదం' అనే అంశంపై స్మారకోపన్యాసాలు నిర్వహించారు. సిపిఐ(ఎంఎల్) ప్రజాపంథా రాష్ట్ర కార్యదర్శివర్గ సభ్యురాలు కె.రమ అధ్యక్షతన జరిగిన ఈ సదస్సును ప్రారంభించిన ప్రొఫెసర్ హరగోపాల్ మాట్లాడుతూ సమాజంలో అన్ని రంగాలలపై జరిగే దాడిని, ప్రమా దాన్ని గుర్తించకపోతే 2024లో మోడీ ప్రభుత్వం తిరిగి అధికారంలోకి వస్తే వారు రచించు కున్న కొత్త రాజ్యాంగం అమలులోకి వస్తుందని, అదే అమలైతే దేశంలో ఫాసీజమే చూస్తామ న్నారు. అందుకే ఐక్యంగా, దృఢంగా, విశాల ప్రాతిపదికపై పోరాడాలని, ఫాసీజాన్ని తిప్పి కొట్టాలని పిలుపునిచ్చారు. వీక్షణం ఎడిటర్ ఎన్.వేణుగోపాల్ మాట్లాడుతూ ఫాసీజం అనేది 100 సంవత్సరాల కింద యూరోప్‌లో పుట్టి వినాశనాన్ని చేసిందని అన్నారు. 1922లో ఇటలీలో పుట్టి, జర్మనీకి వ్యాపించిందని, ఈ ఫాసీజం 60 లక్షల మందిని ఊచకోచ కోసిందని అన్నారు. పాత్రికేయులు కె.శ్రీనివాస్, అఖిలభారత విద్యాహక్కుల వేదిక నేత రమేశ్ పట్నాయక్, సామాజిక విశ్లేషకులు దేవకి, రచయిత సతీష్‌చందర్, భార్గవ, సిపిఐ(ఎంఎల్) ప్రజాపంథా రాష్ట్ర కార్యదర్శి పోటు రంగారావు తదితరులు పాల్గొన్నారు.

ఎన్ని కనెక్షన్లు ఉన్నా 100 యూనిట్ల ఉచిత విద్యుత్

తమిళనాడు విద్యుత్ శాఖ మంత్రి సెంథిల్ బాలాజీ

హైదరాబాద్, మార్చి 10, ప్రభాతవార్త: ఎన్ని విద్యుత్ కనెక్షన్లు ఉన్నా వాటికి 100 యూనిట్ల వరకూ ఉచిత విద్యుత్ వర్తిస్తుందని తమిళనాడు ప్రభుత్వం ప్రకటించింది. ఈ మేరకు దీనికి సంబంధించి తమిళనాడు విద్యుత్ శాఖ మంత్రి సెంథిల్ బాలాజీ మీడియాతో మాట్లాడుతూ రాష్ట్ర వ్యాప్తంగా 2.6 కోట్ల మంది వినియోగదారులు తమ విద్యుత్ కనెక్షన్‌తో ఆధార్ నెంబరును అనుసంధానం చేశారన్నారు. ఇంకా 67 వేల మంది అనుసంధానం చేయాల్సి ఉందని తెలిపారు. వారి ఇళ్ల వద్దకే వెళ్లి విద్యుత్ కనెక్షన్లతో ఆధార్ అనుసంధానం చేసే కార్యక్రమాన్ని చేపట్టనున్నట్లు వివరించారు. ఒకే ఆధార్ నెంబరుతో ఎన్ని విద్యుత్ కనెక్షన్లు ఉన్నా ఎటువంటి ఇబ్బందులు లేవన్నారు. కొన్ని ప్రాంతాల్లో ప్రభుత్వ ప్రకటనను తప్పుగా అర్థం చేసుకుని ఒకే ఆధార్ నెంబరుతో ఎక్కువ కనెక్షన్లు కలిగిన వారికి వర్తించదనే ప్రచారం జరుగుతోందని, ఇది కరెక్టు కాదని స్పష్టం చేశారు. డీఎంకే ప్రభుత్వంలో 1.50 లక్షల మంది రైతులకు ఉచిత విద్యుత్ అందిస్తున్నామని చెప్పారు. ప్రస్తుతం 18 గంటలు పాటు నిరంతరాయంగా విద్యుత్‌ను సరఫరా చేస్తున్నామని వెల్లడించారు. గత ప్రభుత్వం 24 గంటలు విద్యుత్ అందిస్తామని హామీ ఇచ్చి 12 గంటలు మాత్రమే సరఫరా చేసిందని ఆరోపించారు. వచ్చే ఏడాది వేసవి కాలం నుండి వ్యవసాయానికి 24 గంటల పాటు విద్యుత్ అందించేలా చర్యలు తీసుకోవడం జరుగుతుందని తేల్చిచెప్పారు. కాగా తమిళనాడులో వేసవి కారణంగా విద్యుత్ వినియోగం పెరుగుతుండటంతో ఈ నెల, ఏప్రిల్, మే నెలల్లో 1565 యూనిట్ల అదనపు విద్యుత్ పొందేందుకు టెండర్లు అహ్వానించినట్లు పేర్కొన్నారు. రాష్ట్ర అవసరాలను పరిగణలోకి తీసుకుని 2030 సంవత్సరానికల్లా విద్యుత్ ఉత్పత్తిని రెట్టింపు చేసేలా ప్రాజెక్టులు అమలు చేయనున్నట్లు మంత్రి వెల్లడించారు.

మహిళా రిజర్వేషన్ బిల్లును కేంద్రం ఆమోదించాలి

తెలంగాణ ఎంప్లాయీస్ అసోసియేషన్

హైదరాబాద్, మార్చి 10, ప్రభాతవార్త: మహిళా రిజర్వేషన్ బిల్లును కేంద్రం ఆమోదించాలని తెలంగాణ ఎంప్లాయీస్ అసోసియేషన్(టీఈఏ) డిమాండ్ చేసింది. మహిళా రిజర్వేషన్ బిల్లు కోసం ఢిల్లీలోని జంతర్ మంతర్ వద్ద ఎమ్మెల్సీ కల్వకుంట్ల కవిత చేసిన దీక్షకు తమ సంపూర్ణ మద్దతు తెలిపినట్లు అసోసియేషన్ రాష్ట్ర అధ్యక్షులు చిలగాని సంపత్‌కుమార్ స్వామి, సెక్రటరీ జనరల్ జి నిర్మల తెలిపారు. చట్టసభల్లో మహిళలకు 33 శాతం రిజర్వేషన్లను కల్పించాలన్నారు. రాబోయే వేసవికాల సమావేశాలలోనే మహిళలకు 33 శాతం రిజర్వేషన్‌కై బిల్లును ప్రవేశ పెట్టాలని డిమాండ్ చేశారు. ఎమ్మెల్సీ కవిత ఒక రోజు దీక్షకు దేశవ్యాప్తంగా బీజేపీ మరియు కాంగ్రెస్ మినహాయించి మిగిలిన రాజకీయ పార్టీల నేతలు హాజరయ్యారని తెలిపారు. మహిళా రిజర్వేషన్ బిల్లు పార్లమెంటులో ఆమోదం పొందడం కొరకు మద్దతు ఇస్తామని పార్టీలు హామీ ఇచ్చాయని ఎమ్మెల్సీ కవిత చెప్పారని తెలిపారు. పార్లమెంటులో బిల్లు ఆమోదం పొందే వరకు పోరాటం ఆగదని ఎమ్మల్సీ కవిత స్పష్టం చేశారని తెలిపారు. మహిళా బిల్లు ఆమోదం పొందాలని కోరుకుంటూ తాము తమ అసోసి యేషన్ తరపున దీక్షలో పాల్గొని మద్దతు తెలిపినట్టు సంపత్‌కుమార స్వామి స్పష్టంచేశారు.

కార్యక్రమంలో పాల్గొన్న కొల్లేటి దామోదర్‌గుప్తా, శంకరనారాయణ, కళావిఎస్. జనార్దనమూర్తి తదితరులు

ధార్మిక సంస్థలను పరిరక్షించిన కృష్ణదేవరాయలు

కొల్లేటి దామోదర్‌గుప్తా

హైదరాబాద్ (చిక్కడపల్లి), మార్చి 10, ప్రభాతవార్త: హిందూధర్మ సంస్కృతులను రక్షించి అభివృద్ధిచేసి సామాజిక జనజీవనం సుఖంగా సాగేలా పరిపాలించి జీవితాన్ని సార్థకం చేసుకున్న మహనీయుడు శ్రీకృష్ణదేవ రాయలు అని తెలంగాణ పోలీసు హౌసింగ్ కార్పొరేషన్ చైర్మన్ కొల్లేటి దామోదర్‌గుప్తా అన్నారు. శుక్రవారం చిక్కడపల్లి శ్రీ త్యాగరాయ గానసభలోని కళా సుబ్బారావు కళావేదికలో 'శతాబ్ది పూర్వ మహనీయుల యాదిలో' కార్యక్రమం గానసభ అధ్యక్షుడు కళావిఎస్.జనార్దనమూర్తి అధ్యక్షతన జరిగింది. ప్రముఖ సాహితీవేత్త శ్రీకృష్ణ దేవరాయల స్మరణీయోదయం' కార్యక్రమంలో భాగంగా జరిగిన సభకు ముఖ్యఅతిథిగా కొల్లేటి దామోదర్ గుప్తా హాజరై ప్రసంగించారు. తెలుగు అదేల అన్న దేశంబు తెలుగు, ఏను తెలుగు వల్లభుండ అని తెలుగు భాషాభిమానిగా దేశభాషలందు తెలుగు లెస్సగా పేర్కొన్న శ్రీకృష్ణదేవ రాయలు ఆ భాషకు పట్టం కట్టారని అన్నారు. రాయల వారు తాను చేసిన అనేక యుద్ధాలకు, ప్రజలు సంఘటితశక్తిగా రూపొందడానికి ప్రధానకారణం ధార్మికశక్తియే అని గ్రహించి ధార్మిక సంస్థల సంరక్షణ కోసం రాజ్యమంతటా జాగృతిని కలిగించారన్నారు. రాజ్యాన్ని ప్రజారంజకంగా పరిపాలించారన్నారు. హాస్యవధాని శంకరనారాయణ మాట్లాడుతూ పెద్దన రాసిన మనుచరిత్రను అంకితం తీసుకుని స్వయంగా ఆముక్తమాల్యద అనే ప్రబంధాన్ని రచించారని, 21 సంవత్సరాలపాటు రాజ్య పరిపాలన చేసి దక్షిణభారతదేశ చరిత్రక్ష అత్యంత క్లిష్టసమయంలో హిందూధర్మ పరిరక్షణకు ఎంతో కృషి చేశారన్నారు. ఈ కార్యక్రమంలో ఫిలిం సెన్సార్ బోర్డు సభ్యుడు తిరుమాణి చంద్రశేఖర్, సంఘసేవకులు ఎన్.కల్యాణ్, గానసభ పాలకమండలి సభ్యుడు బండి శ్రీనివాస్ తదితరులు పాల్గొన్నారు.

ప్రతిపక్ష ప్రభుత్వాలను కూల్చడానికి కేంద్రం కుట్రలు

- దేశంలో నయా హిట్లర్ పాలన సాగుతోంది
- సిపిఐ రాష్ట్ర కార్యదర్శి కూనంనేని సాంబశివరావు

శుక్రవారం హైదరాబాద్‌లోని సిపిఐ రాష్ట్ర కార్యాలయం ముగ్ధూంభవన్‌లో నిర్వహించిన రాష్ట్ర సమితి సమావేశాల్లో మాట్లాడుతున్న అజీజ్‌పాషా

హైదరాబాద్, మార్చి 10, ప్రభాతవార్త: కేంద్రంలోని బిజెపి ప్రభుత్వం దేశ వ్యాప

ఓయో వ్యవస్థాపకుడు రితేశ్ తండ్రి మృతి

20వ అంతస్తు నుంచి కిందపడి మరణం

గురుగ్రామ్, మార్చి 10: ఓయో వ్యవస్థాపకుడు రితేశ్ తండ్రి రమేశ్ అగర్వాల్ మృతి చెందారు. గురుగ్రామ్‌లో రితేష్ కుటుంబం నివాసముంటున్న భవనం 20వ అంతస్తు నుంచి ప్రమాదవశాత్తూ జారిపడటంతో రమేశ్ మృతి చెందారు. రితేశ్ వివాహం జరిగిన మూడు రోజులకే వారి ఇంట ఈ విషాదం చోటుచేసుకుంది. శుక్రవారం మధ్యాహ్నం 1 గంటకు ఈ ఘటన జరిగినట్లు చెబుతున్నారు. బాల్కనీ నుంచి రమేశ్ పడిపోయిన సమయంలో వారి ఇంట్లో రమేశ్ భార్య, రితేశ్, కొత్తగా ఇంటికి వచ్చిన ఆయన భార్య ఉన్నారు. పోస్టు మార్టం అనంతరం మృతదేహాన్ని కుటుంబసభ్యులకు అందజేశారు. ఈ ఘటనపై కుటుంబసభ్యుల నుంచి ఎలాంటి ఫిర్యాదు రాలేదని, ఎలాంటి సూసైడ్ నోటు కూడా లభించలేదని పోలీసులు తెలిపారు. తన తండ్రి మరణం తమకు తీరని లోటని, ఈ విషాద సమయంలో తమ కుటుంబానికి కాస్త వ్యక్తిగత స్వేచ్ఛ ఇవ్వాలని రితేశ్ విజ్ఞప్తి చేశారు. ఈ నెల 7న రితేశ్ వివాహం ఢిల్లీలోని తాజ్ ప్యాలెస్‌లో జరిగింది. ఈ వివాహానికి జపాన్‌కు చెందిన సాఫ్ట్ బ్యాంక్ వ్యవస్థాపకుడు మసయోషి సన్, పేటిఎం వ్యవస్థాపకుడు విజయ్‌శేఖర్ శర్మ, ఫ్లిప్‌కార్ట్ సిఇఒ కల్యాణ్ కృష్ణమూర్తిలాంటి కార్పొరేట్ ప్రముఖులు హాజరయ్యారు.

మార్చి చివరికల్లా ఇన్‌ఫ్లుయెంజా తగ్గుముఖం

సమీక్షిస్తున్నాం: కేంద్ర ఆరోగ్యశాఖ

న్యూఢిల్లీ, మార్చి 10: దేశంలో ఇన్‌ఫ్లుయెంజా వైరస్ ఉపరకమైన హెచ్3 ఎన్2 వ్యాప్తి కలవరపెడుతున్నవేళ కేంద్రం శుక్రవారం ఓ ప్రకటన విడుదల చేసింది. సీజనల్ ఇన్‌ఫ్లుయెంజా వైరస్ కేసులను ఎప్పటికప్పుడు సమీక్షిస్తున్నామని కేంద్ర ఆరోగ్యశాఖ తెలిపింది. మార్చి చివరి వరకెల్లా ఈ కేసులు తగ్గుముఖం పడ్తాయని అంచనా వేసింది.ీ పలు రాష్ట్రాల్లో సీజనల్ ఇన్‌ఫ్లుయెంజా వైరస్ వ్యాప్తి పరిస్థితులను నిశితంగా గమనిస్తున్నాం. ఇన్‌ఫ్లుయెంజా వైరస్ ఉపరకమైన హెచ్3 ఎన్ 2 తీవ్రత, మరణాల రేటును పరిశీలిస్తున్నాం. పిల్లలు, ఇతర అనారోగ్యాలతో బాధపడే వృద్ధులు ఈ వైరస్ బారిన పడే అవకాశముంది. ఈ సీజనల్ ఇన్‌ఫ్లుయెంజా వైరస్‌లు ప్రపంచంలో అన్నిచోట్లా ఉన్నాయి. కొన్ని నెలల్లో ఈ వైరస్ వ్యాప్తి తీవ్రత వేగంగా ఉంటుంది. భారత్‌లోనూ యేటా రెండుసార్లు దీని వ్యాప్తి కనిపిస్తుంది. అందులో ఒకటి జనవరి..మార్చి మధ్య ఉంటుంది. ఈ కేసులు మార్చి చివరినాటికి తగ్గుముఖం పట్టే అవకాశమున్నద్ని అని కేంద్ర ఆరోగ్యశాఖ పేర్కొంది. ఇప్పటివరకూ ఇన్‌ఫ్లుయెంజా వైరస్ ఉపరకాల వల్ల దేశంలో 3038 కేసులు నమోదైనట్లు ఆరోగ్యశాఖ తెలిపింది. ఈ కేసుల్లో హెచ్3 ఎన్2 రకం వైరస్ కేసులు అధికంగా ఉన్నాయి. కర్నాటక, హర్యానాల్లో ఒక్కొక్కరు చొప్పున ఈ వైరస్ వల్ల మృతి చెందారు. ఈ వైరస్ వల్ల వచ్చిన జ్వరం 5 నుంచి 7 రోజుల్లో పూర్తిగా తగ్గిపోతుంది. కానీ, దగ్గు మాత్రం దాదాపు మూడు వారాల వరకూ ఉంటోంది. ఈ వైరస్ వల్ల ఆస్పత్రుల్లో చేరే పరిస్థితి తక్కువే అయినా, జాగ్రత్తగా ఉండాలని నిపుణులు సూచిస్తున్నారు.

కెసిఆర్ చేస్తున్నవి ఎన్నికల మోసపు ప్రకటనలు

మాజీ మంత్రి పొన్నాల లక్ష్మయ్య

హైదరాబాద్, మార్చి 10, ప్రభాతవార్త: సిఎం కెసిఆర్ చేస్తున్నవి ఎన్నికల పచ్చి మోసపు ప్రకటనలు అని, గత ఎన్నికల్లో కెసిఆర్ ఏమీ మాట్లాడారో అందరికి తెలుసునని మాజీ మంత్రి పొన్నాల లక్ష్మయ్య అన్నారు. శుక్రవారం ఆయన మీడియా సమావేశంలో మాట్లాడారు. రోజురోజుకు రాష్ట్రంలో ఎన్నికల హీట్ పెరుగుతున్న నేపథ్యంలో కెసిఆర్ మరోక్కసారి ప్రజలను మోసం చేసేందుకు మోసపు ప్రకటనలు చేస్తున్నాడన్నారు. కాంగ్రెస్ పార్టీ ఈ ప్రభుత్వ పనితీరును ఎండగడుతుందని, అందుకే కొత్త విషయంతో మోసం చేయాలని చూస్తున్నాడన్నారు. మరొక్కసారి కెసిఆర్ నమ్మించే ప్రయత్నం చేస్తున్నారన్నారు.

సోనియాగాంధీకో న్యాయం.. కవితకో న్యాయమా?

ఢిల్లీ లిక్కర్ కేసులో ఇంకా ఆలస్యం ఎందుకు?

కాంగ్రెస్ అధికారంలోకి వస్తే ఇళ్లు కట్టుకోవడానికి రూ.5 లక్షలు ఇస్తాం

రూ.500కే సిలిండర్: రేవంత్‌రెడ్డి

జగిత్యాల బ్యూరో, ప్రభాతవార్త: బిజెపి, బిఆర్ఎస్ పార్టీలు ఒక్కటేనని, గత ఎనిమిది సంవత్సరాలు కలిసి ఉండి డబ్బుల పంపకాలలో విభేదాలు రావడంతో ఇద్దరి మధ్యన కొంత ఘర్షణ వాతావరణం మొదలైందని టిపిసిసి రాష్ట్ర అధ్యక్షుడు రేవంత్ రెడ్డి పేర్కొన్నారు. హాథ్ సే హాథ్ జోడో అభియాన్ యాత్రలో భాగంగా శుక్రవారం టిపిసిసి అధ్యక్షుడు రేవంత్‌రెడ్డి జగిత్యాల జిల్లా ప్రవేశించి చల్‌గల్ నుండి గాంధీనగర్, మంచినీళ్ల బావి, తీన్‌ఖనీ, టవర్ సర్కిల్, రాంబజార్ మీదుగా, ఎమ్మెల్సీ జీవన్‌రెడ్డి, మంథని ఎమ్మెల్యే శ్రీధర్‌బాబు, మాజీ ఎంపి పొన్నం ప్రభాకర్, డిసిసి అధ్యక్షుడు అడ్లూరి లక్ష్మణ్‌కుమార్‌లతో కలిసి పాదయాత్ర చేపట్టారు. అనంతరం కొత్త బస్టాండ్‌లో స్ట్రీట్ కార్నర్ మీటింగ్‌లో ప్రజలనుద్దేశించి ప్రసంగించారు. ఈ సందర్భంగా రేవంత్‌రెడ్డి మాట్లాడుతూ జగిత్యాల పేరు చెప్పగానే జీవన్‌రెడ్డి గుర్తుకస్తాడని జీవన్‌రెడ్డిని ఆదర్శంగా తీసుకొని భావితరాల యువకులు ముందుకెళ్లాలన్నారు. జీవన్‌రెడ్డి జగిత్యాల ప్రజల కోసం పోరాడే యోధుడని, ఆయన జీవతం తెరిసిన పుస్తకం అని అన్నారు. వచ్చే ఎన్నికల్లో 50 వేల పైన మెజారిటీతో గెలిపించి ఉన్నత స్థానంలో ఉంచే భాధ్యత జగిత్యాల ప్రజలదేనన్నారు. పాదయత్ర చేసే సమయంలో నర్సింగాపూర్, చల్‌గల్, అంబారిపేట్ గ్రామాలకు చెందిన రైతులు మా భూములు ప్రభుత్వం స్వాధీనం చేసుకుంటుందని తెలుపడంతో ఆశ్చర్యపోయానన్నారు. రాష్ట్ర ప్రభుత్వం రైతులను మోసం చేయడమే తప్పా, వేరే లేదని ఇప్పటికీ రోడ్లు, డ్రైనేజీలు సౌకర్యాలు లేక ప్రజలు తీవ్ర ఇబ్బందులు పడుతున్నారన్నారు. 2024లో కాంగ్రెస్ ప్రభుత్వం అధికారంలోకి వస్తుందని, అభివృద్ధితో పాటు ప్రభుత్వం చేస్తున్న ప్రజావ్యతిరేక విధానాలు అన్ని రద్దు చేస్తామన్నారు. సోనియా గాంధీని ఈడి విచారణకు పిలిస్తే ఒక్కసారైన సిఎం కెసిఆర్ ఎందుకు మాట్లాడలేదని మండిపడ్డారు. ఇప్పుడు లిక్కర్ కేసులో కవితకు ఈడి నోటీసులు పంపిస్తే తెలంగాణ ప్రజలు తప్పు చేసినట్లు ఆత్మగౌరవం అంటూ కవిత మాట్లాడడం సరికాదని అన్నారు. 2024లో కాంగ్రెస్ అధికారంలోకి వస్తుందని పేద ప్రజలకు ఇళ్లు కట్టుకోవడానికి రూ.5 లక్షలు ఇస్తామని, రూ.5 లక్షలతో ఉచిత వైద్యం అందజేస్తామని, రూ.2 లక్షల రైతురుణమాఫీ చేస్తామని, సంవత్సరంలో 2 లక్షల ఉద్యోగాలు భర్తీ చేస్తామని, దీపం పథకం కింద రూ.500కే సిలిండర్‌ను అందజేస్తామని అన్నారు.

సిఎం కెసిఆర్ మౌనం వీడాలి

లిక్కర్ స్కాంపై నోరు ఎందుకు విప్పడం లేదు?

ఎమ్మెల్సీ కవితను బర్తరఫ్ చేయాలి

పిసిసి రాష్ట్ర అధ్యక్షుడు రేవంత్‌రెడ్డి

జగిత్యాల బ్యూరో, ప్రభాతవార్త : రాష్ట్రంలో హత్యలు, అత్యాచారాలతో పాటు లిక్కర్ స్కాంపై సిఎం కెసిఆర్ మౌనం ఎందుకు వీడటం లేదని టిపిసిసి రాష్ట్ర అధ్యక్షుడు రేవంత్‌రెడ్డి సిఎం కెసిఆర్‌పై మండిపడ్డారు. హాథ్ సే హాథ్ జోడో అభియాన్ యాత్రలో భాగంగా ప్రధేశ్ కాంగ్రెస్ కమిటీ అధ్యక్షుడు రేవంత్‌రెడ్డి, అప్పుల బాధతో తన ఇద్దరి కూతుళ్లతో బావిలో దూకి ఆత్మహత్య చేసుకున్న జగిత్యాల రూరల్ మండలం నర్సింగాపూర్ గ్రామానికి జలపతి రెడ్డి కుటుంబాన్ని శుక్రవారం నర్సింగాపూర్ గ్రామానికి ఎమ్మెల్సీ జీవన్ రెడ్డితో కలిసి వెళ్లి జలపతి రెడ్డి కుటుంబ సభ్యులను పరామర్శించారు. జలపతిరెడ్డి చిత్రపటానికి పూలమాలలు వేసి నివాళులర్పించారు. సంఘటన వివరాలపై ఆరా తీశారు. జలపతిరెడ్డి భార్యకు రూ.1 లక్ష నగదు అందజేశారు. జగిత్యాల మున్సిపల్ మాస్టర్ ప్లాన్ నుండి నర్సింగాపూర్‌ను తొలగించాలని గ్రామస్తులు రేవంత్ రెడ్డికి వినతిపత్రం సమర్పించారు. అనంతరం విలేకరుల సమావేశంలో రేవంత్‌రెడ్డి మాట్లాడుతూ జలపతిరెడ్డి ఆత్మహత్యకు కారణమైన లాయర్‌ను అరెస్ట్ చేయాలని అన్నారు. జగిత్యాల పరిసర గ్రామాలను మాస్టర్ ప్లాన్ నుండి తొలగించాలని పేర్కొన్నారు. ప్రజల పక్షాన నిలబడి పోరాటం చేస్తామని భరోసా ఇచ్చారు. ఐదేళ్లు ఎంపిగా ఉన్నప్పుడు కవిత మహిళా బిల్లు గురించి ఎందుకు ప్రశ్నించలేదని ఆగ్రహం వ్యక్తం చేశారు. కాంగ్రెస్ పాలనలో స్థానిక సంస్థల్లో మహిళలకు రిజర్వేషన్లు కల్పించామన్నారు. సోనియాగాంధీ చొరవతో పార్లమెంట్‌లో మహిళా బిల్లు ప్రవేశపెట్టామని గుర్తు చేశారు. లిక్కర్ స్కాంలో ఇరుక్కున్న ఎమ్మెల్సీ కవితను సస్పెండ్ చేయాలని డిమాండ్ చేశారు. ఉప ముఖ్యమంత్రి రాజయ్యపై ఆరోపణలు వస్తేనే భర్తరఫ్ చేశారని గుర్తు చేశారు. అవినీతి ఆరోపణలు వస్తే కొడుకైన, కూతురైన జైలుకు పంపిస్తా అన్న మాటలు మరిచి పోయారా అని కెసిఆర్‌ను ప్రశ్నించారు. ప్రజల సమస్యలు తెలుసుకునేందుకే యాత్ర చేపట్టామని అన్నారు. బండి సంజయ్ కరీంనగర్ నుండి పోటీ చేస్తారా లేదా ముందు స్పష్టం చేయాలి. బిజెపి, బిఆర్ఎస్ ఆడుతున్న వీధి నాటకాలను ప్రజలు గమనిస్తున్నారు.

రేవంత్‌రెడ్డిని ఆహ్వానిస్తున్న ఎమ్మెల్సీ జీవన్‌రెడ్డి

ఈడి, సిబిఐ బిజెపి జేబు సంస్థలుగా మారాయని విమర్శించారు. లిక్కర్ స్కాం కేసులో ఏం జరుగుతుందో ఈడి అధికారులు ఇప్పటి వరకు వివరణ ఇవ్వలేదని అన్నారు. నేషనల్ హెరాల్డ్ కేసులో సోనియా పట్ల వ్యవహరించనట్లు లిక్కర్ కేసులో కవిత పట్ల ఎందుకు వ్యవహరించడం లేదని ప్రశ్నించారు. అవినీతి ఆరోపణలు వచ్చిన రాజయ్యను బర్తరఫ్ చేసిన కేసిఆర్, ఇన్ని ఆరోపణలు ఎదుర్కొంటున్న కవితపై ఎందుకు చర్యలు తీసుకోవడం లేదని రేవంత్‌రెడ్డి అన్నారు. ఈ ఇష్యూపై మౌనంగా ఉంటున్న కెసిఆర్ బండి సంజయ్‌కి కనిపించడం లేదా? బండి సంజయ్, కిషన్‌రెడ్డి పేపర్ పులుల్లా టివిల ముందు రంకెలేయొద్దు, కెసిఆర్ అవినీతిపై నేను పిర్యాదు చేసినా ఇప్పటి వరకు ఎందుకు విచారణ చేపట్టలేదని ప్రశ్నించారు. కెసిఆర్ అవినీతికి పాల్పడ్డారని ప్రధాని, కేంద్ర మంత్రులే చెబుతున్నా, కెసిఆర్ అవినీతిపై ఎందుకు విచారణ చేపట్టలేదనీ నిలదీశారు.

బండి సంజయ్ వ్యవహారం గురవిందగింజ చందంగా ఉందని, బండి సంజయ్ వచ్చే ఎన్నికల్లో కరీంనగర్ ఎమ్మెల్యేగా గంగుల కమలాకర్‌పై పోటీ చేస్తారో లేదో చెప్పాలని అన్నారు. సిఎం కెసిఆర్ పాలనలో వేలాది కోట్ల అవినీతి జరుగుతోందని, ఫిర్యాదు చేసినా, బిజెపి పట్టించుకోవడం లేదని అన్నారు. బిజెపి, బిఆర్ఎస్ చీకటి ఒప్పందం రాజకీయాలు ఎంతో కాలం సాగవన్నారు. ఈ కార్యక్రమంలో కాంగ్రెస్ నాయకులు కార్యకర్తలు పాల్గొన్నారు.

ఓపెనర్లతోనే ఆర్సీబిపై గెలిచిన యుపి వారియర్స్

వికెట్ నష్టపోకుండా చరిత్ర సృష్టించిన యుపి జట్టు

ముంబయి, మార్చి 10: ప్రతిష్టాత్మకంగా కొనసాగుతున్న వుమన్ ప్రీమియర్ లీగ్‌లో శుక్రవారం రాయల్‌ఛాలెంజర్స్ బెంగళూరు, యూపివారియర్స్ జట్లమధ్య జరిగిన మ్యాచ్‌లో యూపి వారియర్స్ ఘనవిజయం సాధించింది. 139 పరుగుల స్వల్పలక్ష్యంతో బరిలోకి దిగిన యూపి వారియర్స్ అద్భుత బ్యాటింగ్ లైనప్‌తో సత్తా చాటింది. ఓపెనర్లు హీలీ 47 బంతుల్లో 96 పరుగులుచేసింది. 18 ఫోర్లు, ఒక సిక్స్‌తో చెలరేగిపోయింది. వైద్య 31

బంతుల్లో 36 పరుగులుచేసింది. ఆమె ఖాతాలో ఐదు ఫోర్లు కూడా ఉన్నాయి. దీనితో జట్టు మొత్తం వికెట్ నష్టపోకుండా విజయం సాధించింది. అంతకుముందు టాస్ గెలిచి బ్యాటింగ్‌కు దిగిన ఆర్సీబీ 138 పరుగులకే ఆలౌట్ అయింది. యూపివారియర్స్ స్పిన్నర్ సోఫి ఎక్లెస్టోన్ నాలుగు వికెట్లతో ఆర్సీబీ పతనం శాసించింది. ఆమెతోపాటు దీప్తిశర్మ మూడు వికెట్లతో చెలరేగింది. ఇక బెంగళూరు బ్యాటర్లలో ఎల్లీస్ ఫెర్రీ 52, సోఫి డివైన్ 36 పరుగులతో టాప్‌స్కోరర్‌గా నిలిచారు. వరుసగా మూడు పరాజయాలను చవిచూసిన ఆర్సీబీ ఈ మ్యాచ్‌లోకూడా యూపి వారియర్స్ చేతిలో పతనం అయింది. మొత్తంగాచూస్తే కేవలం ఓపెనర్లచేతుల్లోనే ఆర్సీబీ ఘోరంగా ఓటమి పాలయింది. ఓపెనర్లే మ్యాచ్‌ను గెలిపించి తమ సత్తాచూపించారు. ప్రారంభంనుంచే ఆలీసా హేలీ విజృంభించింది. దొరికిన బంతిని దొరికినట్లు బౌండరీలుచేసింది. ఆమెకు మరో ఓపెనర్ దేవికా వైద్య నుంచి మంచి సహకారం లభించింది. దీనికితోడు టార్గెట్‌కూడా చిన్నదే కావడంతో బెంగళూరు జట్టుకు మరోసారి ఓటమి తప్పలేదు. వుమన్‌ప్రీమియర్‌లీగ్‌లో యుపి ఇప్పటివరకూ మూడు మ్యాచ్‌లు ఆడి రెండింటిలో విజయం సాధించింది. ఈనెల 3న గుజరాత్ జెయింట్స్‌తోజరిగిన మ్యాచ్‌లో మూడు వికెట్ల తేడాతో గెలుపొందిన యూపి, ఢిల్లీక్యాపిటల్స్ చేతిలో 42 పరుగుల తేడాతో ఓటమి పాలయింది. నాలుగు పాయింట్లతోమూడోస్థానంలోకొనసాగుతోంది. కాగా ఈ మ్యాచ్‌లో ప్లేయర్ ఆఫ్‌ది మ్యాచ్‌గా ఆలీసా హీలీ ఎంపికయింది.

వణికిపోతున్న మహిళలు

పేరిట జాతీయ ఉపాధ్యక్షులు డికె అరుణ సహా పలువురు మహిళా నేతలు దీక్ష చేశారు. ఈ కార్యక్రమానికి బండి సంజయ్‌తో పాటు ఓబిసి మోర్చా జాతీయ అధ్యక్షురాలు ఎంపి డా.కె.లక్ష్మణ్, రాష్ట్ర ప్రధాన కార్యదర్శి ప్రేమేందర్‌రెడ్డి, ఉపాధ్యక్షులు చింతల రాంచంద్రారెడ్డి, మాజీ ఎంపి రవీంద్రనాయక్, మహిళా మోర్చా జాతీయ కార్యవర్గసభ్యులు ఆకుల విజయ, డా.పద్మ, మాజీ మేయర్ కార్తీక రెడ్డి, సులోచన, గీతారాణిలు పాల్గొన్నారు. ఈ సందర్భంగా బండి సంజయ్ మాట్లాడుతూ కెసిఆర్ బిడ్డకు ఢిల్లీకి మహిళా బిల్లుపై దీక్ష చేసే అర్హత లేనేలేదన్నారు.

మహిళల గురించి మాట్లాడే నైతిక అర్హత లేనేలేదన్నారు. రాష్ట్రంలో మహిళలపై అత్యాచారాలు, హత్యలు జరుగుతున్నా సిఎం పట్టించుకోవడం లేదన్నారు. మహిళలకు రాష్ట్రంలో 33శాతం రిజర్వేషన్ ఎందుకు కల్పించలేరో ప్రశ్నించేందుకు మహిళా గోస బిజెపి భరోసా పేరుతో దీక్ష చేయడం అభినందనీయం అన్నారు. వీటిపై కనీసం నోరు మెదపని కెసిఆర్ బిడ్డ ఈ రోజు ఢిల్లీలో మహిళా దీక్ష పేరుతో డ్రామ చేయడం సిగ్గుచేటు అన్నారు. కెసిఆర్ బిడ్డకు ఎవరూ కూడా అండగా లేరు అన్నారు.

ఇడి కేసులు, కవిత ధర్నాకు ఏమైనా సంబంధం ఉందా? డికె అరుణ

ఇడి కేసులు, కవిత ధర్నాకు ఏమైనా సంబంధం ఉందా అంటూ బిజెపి జాతీయ ఉపాధ్యక్షురాలు డికె అరుణ అన్నారు. బిజెపి కక్ష సాధింపులకు వెళ్లడం లేదన్నారు. ఎలాంటి తప్పు చేయకపోతే ఎందుకు భయపడుతున్నారన్నారు. కవిత తప్పు చేస్తే తెలంగాణ ఎందుకు తలవంచుతుందన్నారు. బిఆర్ఎస్ ఎమ్మెల్యేలు అవమానిస్తుంటే మహిళా ప్రజాప్రతినిధులు ఇబ్బందులు పడుతున్నారు. తెలంగాణ ప్రభుత్వం మహిళల పట్ల నిర్లక్ష్యం వ్యవహరిస్తుంది.

మహిళా రిజర్వేషన్లు వ్యతిరేకించిన వాళ్లంతా ఈ రోజు కవిత పక్కనే ఉన్నారన్నారు. అవినీతి భయపడుతుందని భయపడుతుందన్నారు. లిక్కర్ కేసుచాలాచిన్నదని, ఇంతకంటే పెద్ద కేసులు చాలా ఉన్నాయన్నారు. బిఆర్ఎస్, కాంగ్రెస్ ఒక్కటేఅన్నారు. లిక్కర్ స్కాంపై కాంగ్రెస్ ఒక్క మాట కూడా మాట్లాడటం లేదన్నారు. కవిత సోనియాగాంధీని పొగుడుతున్నారన్నారు. బిజెపి మద్దతు లేకుండా తెలంగాణ ఎక్కడిదన్నారు. కెటిఆర్ అధికారం శాశ్వతం కాదన్నారు. దళిత బంధు, రుణమాఫీపై ప్రభుత్వానికి చిత్తశుద్ధి లేదన్నారు.

రాష్ట్రాన్ని దివాలా తీయిస్తున్న ఎపి సిఎం జగన్

పిసిసి వర్కింగ్ ప్రెసిడెంట్ సుంకర పద్మశ్రీ

విజయవాడ, మార్చి 10, ప్రభాతవార్త ప్రతినిధి: సీఎం జగన్ రాష్ట్రాన్ని దివాళా తీయిస్తు న్నారని ఏపీపీసీసీ వర్కింగ్ కమిటీ అధ్యక్షురాలు సుంకర పద్మశ్రీ ఆరోపిం చారు. ఆయన పూర్తిగా ఆర్థికమంత్రి బుగ్గన రాజేంద్ర నాథ్‌రెడ్డిపై ఆధారపడుతున్నారన్నారు. ఆయనను బాగా నమ్ముతున్నారన్నారన్నారు. ఆయనేమో నెల, నెల ముం దుగా తన జీతం తీసుకోవడానికి ఏర్పాటు చేసుకుని భవి ష్యత్తులో ఉద్యోగులకు జీతాలు ఇవ్వలేని పరిస్థితిని కల్పి స్తున్నారన్నారు. అందుకే ముందు జాగ్రత్తగా తన జీతం కోసం డబ్బు ఏర్పాటు చేసుకుంటున్నారన్నారు. రాష్ట్రంలో ఎవ్వరికి జీతాలు వచ్చినా రాకపోయిన బుగ్గన అందరికన్నా ముందుగా టంచన్‌గా జీతం తీసుకుంటున్నారని వ్యంగ్యాస్త్రం విసిరారు. అప్పుల కోసం తిరిగి తిరిగి తీసుకు వచ్చిన అప్పుల్లో ఎం దుకైనా మంచిదని ఆర్థిక మంత్రి తన జీతం తీసేసుకుంటున్నారని విమర్శిం చారు. రాష్ట్రంలో అత్యంత నిరుపేదలు ఎవ్వరైనా ఉన్నారంటే ఆర్థికమంత్రి బుగ్గన మాత్రమేనని సుంకర పద్మ ఆరోపించారు.

తుదిమెరుగులు దిద్దుకుంటున్న కొత్త సచివాలయం

పరిశీలించి సంతోషం వ్యక్తం చేసిన సిఎం కెసిఆర్

ప్రభాతవార్త ప్రధాన ప్రతినిధి, హైదరాబాద్, మార్చి 10: నగరం నడిబొడ్డున నిర్మిస్తున్న నూతన సచివాలయం పనులను ముఖ్యమంత్రి కల్వకుంట్ల చంద్రశేఖరరావు శుక్రవారం మధ్యాహ్నం పరిశీలించారు. తుదిమెరుగులు దిద్దుకుంటూ ప్రారంభానికి సిద్ధమవుతున్న నూతన సచివాలయాన్ని చూసి సిఎం కెసిఆర్ సంతోషం వ్యక్తం చేశారు. డాక్టర్ బిఆర్ అంబేడ్కర్ తెలంగాణ రాష్ట్ర సచివాలయం, డాక్టర్ బిఆర్ అంబేడ్కర్ 125 అడుగుల విగ్రహం, తెలంగాణ అమరవీరుల జ్యోతి నిర్మాణ పనుల పురోగతిని కెసిఆర్ పరిశీలించారు. చివరి దశకు చేరుకున్న ఎలివేషన్ పనులను, ఫౌంటేన్, గ్రీన్‌లాన్, టూంబ్ నిర్మాణం దానికి తుది దశలో అమరుస్తున్న స్టోన్ డిజైన్ వర్కు తదితర పనుల పురోగతిని పరిశీలించారు. సెక్రటేరియట్ ప్రధాన ద్వారం అత్యంత విశాలంగా నిర్మించిన తీరును, భోపాల్ నుంచి ప్రత్యేకంగా వుడ్ కార్వింగ్ చేసి తెప్పించి అమర్చిన ద్వారాన్ని పరిశీలించిన సిఎం సంతృప్తిని వ్యక్తం చేశారు.

ఆహ్లాదకరణ వాతావరణాన్ని చూసి సిఎం ఆనందం

అనంతరం సిఎం చాంబర్ వుండే ఆరో అంతస్తుకు కెసిఆర్ చేరుకున్నారు. సిఎం చాంబర్‌లో ఏర్పాటు చేసిన టేబుల్స్, కుర్చీలు తదితర ఫర్నీచర్‌ను సిఎం పరిశీలించారు. గత పర్యటన సందర్భంగా కెసిఆర్ చేసిన సూచనల మేరకు వాల్ క్లాడింగ్, డెకరేషన్ తదితర తుది మెరుగులను పరిశీలించి సంతృప్తి వ్యక్తం చేశారు. తెల్లని రంగుతో కూడిన గోల్డ్ కలర్ పట్టీలతో తీర్చిదిద్దిన గోడలు, గోడల రంగుతో సరిపోయే విధంగా వేసిన మార్బుల్ ఫ్లోరింగ్, విశాలమైన కారిడార్లు, అంతే అందంగా తీర్చిదిద్దన ఛాంబర్ల ద్వారాల పనితీరును పరిశీలించి మంత్రి వేముల ప్రశాంత్‌రెడ్డిని, అధికారులను, వర్క్ ఏజెన్సీ అధికారులను సిఎం అభినందించారు. నిర్మాణం పూర్తయిన తర్వాత అక్కడ చోట చేసుకున్న గాలి వెలుతురుతో కూడిన ఆహ్లాదకరమైన వాతావరణాన్ని గమనించి సిఎం ఆనందం వ్యక్తం చేశారు.

అన్ని ఛాంబర్లను పనరిశీలించిన కెసిఆర్

సిఎం ఛాంబర్‌లోని సమావేశ మందిరాన్ని కెసిఆర్ పరిశీలించారు. సిఎంవో సిబ్బంది కోసం ఏర్పాటు చేసిన చాంబర్లను, అందులో అమరుస్తున్న ఫర్నీచర్‌ను తిలకించారు. ఏర్పాట్లన్నీ సిబ్బంది పనికి అనుకూలంగా వుండే విధంగా వున్నాయా లేవా అని ఆరా తీశారు. ప్రభుత్వ ప్రధాన కార్యదర్శి చాంబర్‌ను, వారి సిబ్బంది కోసం ఏర్పాటు చేసిన కార్యాలయాలను, కాన్ఫరెన్స్ హాల్‌ను, సందర్శకుల కోసం వేచివుండే గదులను అందులోని సౌకర్యాలను సిఎం పరిశీలించారు. సమావేశాలు సహా, డైనింగ్ తదితర అవసరాల కోసం మల్టిపుల్‌గా ఉపయోగించుకోవడానికి ఏర్పాటు చేసిన విశాలవంతమైన హాల్‌ను సిఎం పరిశీలించారు. నలుమూలలా కలియ తిరిగిన సిఎం కెసిఆర్ సిఎం కార్యదర్శులు, ఇతర సిబ్బంది కార్యాలయాలను పరిశీలించారు. మంత్రులకు కేటాయించిన శాఖలు అన్నీ ఒక దగ్గర వుండే విధంగా చర్యలు తీసుకోవాలని కెసిఆర్ సూచించారు. ఆ మంత్రికి చెందిన అన్ని శాఖల సిబ్బంది ఒకే చోట వుంటే బాగుంటుందని సిఎం అన్నారు. ఆయా శాఖల్లో పనిచేస్తున్న ఉద్యోగుల సంఖ్యను అనుకూలంగా కార్యాలయాలు ఉండాలని కెసిఆర్ అధికారులకు సూచించారు.

సిసోడియాకు మరో వారం రోజులు ఇడి కస్టడీ

- రిమాండు రిపోర్టులో కవిత పేరు మరోసారి ప్రస్తావన
- దక్షిణాది గ్రూప్ వ్యవహారాలన్నీ ఎమ్మెల్సీ కవితకు తెలిసే జరిగిందని ఇడి వెల్లడి

హైదరాబాద్, మార్చి 10. ప్రభాతవార్త: దేశ వ్యాప్తంగా సంచలనం రేపిన ఢిల్లీ మద్యం కుంభకోణంలో శుక్రవారం నాడు మరో కీలక పరిణామం చోటుచేసుకుంది. ఈ కేసులో ఎన్‌ఫోర్స్ మెంట్ డైరక్టరేట్ అరెస్టు చేసిన ఢిల్లీ మాజీ ఉప ముఖ్యమంత్రి మనీష్ సిసోడియాకు ఢిల్లీలోని రౌస్ అవెన్యూ కోర్టు మరో వారం రోజుల పాటు ఈడీ కస్టడీ విధిస్తూ ఆదేశాలు జారీ చేసి ంది. ఇదే సమయంలో ఇప్పటి వరకు సిసోడియా విచారణకు సంబంధించి ఈడీ అధికారులు కోర్టుకు శుక్రవారం నాడు సమర్పించిన రిమాండు రిపోర్టులో పలు కీలక విషయాలు వెల్ల డించడంతో పాటు ఈ మొత్తం స్కాంలో కవిత పేరును పలుమార్లు ప్రస్తావించారు. గత నెల 26వ తేదీన సిసోడియాను ఈడీ అరెస్టు చేయడం తెలిసిందే. అనంతరం ఆయనను ఐదు రోజుల పాటు కస్టడీలో వుంచుకుని విచారణ చేశాక తీహార్ జైలుకు తరలించడం విదితమే. తిరిగి మరో కేసులో గురువారం నాడు ఈడీ మళ్లీ అరెస్టు చేసి శుక్రవారం నాడు రౌస్ అవె న్యూ కోర్టులో హాజరు పరిచి తాజా కేసులో సిసోడియాను మరింతగా విచారించేందుకు వారం రోజుల కస్టడీ కోర గా అందుకు న్యాయస్థానం అంగీకరించింది. దీని తరువాత ఈడీ అధి కారులు సిసోడియాను తమ అదుపు లోకి తీసుకుని ఈడీ కార్యాలయానికి తరలించారు. ఈ సందర్భంగా లిక్కర్ స్కాంలో సిసోడియాను రెండవ సారి అరెస్టుకు దారితీసిన పరిస్థితులను ఈడీ అధికారులు కోర్టుకు వివరించడంతో పాటు దీనికి సంబంధించిన రిమాండు రిపోర్టును రౌస్ అవెన్యూ కోర్టుకు సమర్పించారు. ఈ రిపోర్టులో ఈడీ అనేక విషయాలను కోర్టుకు వివ రించింది. లిక్కర్ స్కాంలో దక్షిణాది గ్రూప్‌కు సంబంధించిన వ్యవహారం అంతా హైదరాబాద్ కేంద్రంగానే సాగిందని అందులో ఈడీ వివరించింది. హైదరాబాద్‌లోని హోటల్ కోహినూర్‌లో ఈ గ్రూప్‌కు సంబంధించిన సమావేశం జరిగిందని ఈడీ వెల్లడించింది. ఈ సమావేశం ఎపి వైకాపా ఎంపి మాగుంట శ్రీనివాసులు రెడ్డి, తెలంగాణ ఎంఎల్‌సి కవిత ఆధ్వర్యంలోనే సాగి ందని ఈడీ తెలిపింది. లిక్కర్ స్కాంలో 65 శాతం వాటాను ఎపి వైకాపా ఎంపి మాగుంట శ్రీనివాసులు రెడ్డి, అరుణ్ రామచంద్ర పిళ్లై, సమీర్ మహేంద్రులకు దక్కగా కవితకు 33 శాతం వాటా దక్కిందని ఈడీ తన రిమాండు రిపోర్టులో వెల్లడించిం ది. ఈ స్కాంలో దక్షిణాది గ్రూపు నుంచి వంద కోట్ల రూపాయలు ఆప్ నేతలకు దక్కిందని, ఈ నిధులను ఆ పార్టీ నాయకులు గోవా అసెంబ్లీ ఎన్నికలకు వాడారని ఈడీ వెల్లడించింది. ఆప్ నేతల తరపున విజయ్ నాయర్ లిక్కర్ స్కాంలో కీలకంగా వ్యవహరించాడని ఈడీ పేర్కొంది. కాగా తమ పార్టీకి దక్షిణా

ముగిసిన ఆసీస్ తొలి ఇన్నింగ్స్

480 పరుగులకు ఆలౌట్

అహ్మదాబాద్: బోర్డర్ గవాస్కర్ ట్రోఫీ నాలుగో టెస్టుమ్యాచ్‌లో ఆసీస్ తొలి ఇన్నింగ్స్ ముగిసింది. ఉస్మాన్ ఖవాజా 180 పరుగులుతో చెలరేగాడు. కామెరూన్‌గ్రీన్ 114 పరుగులతో ఇద్దరూ సెంచరీలు బాదారు. భారత్ ఇక తన తొలి ఇన్నింగ్స్ ప్రారంభించింది. తొలి ఇన్నింగ్స్‌లో ఆస్ట్రేలియా 480 పరుగులకు ఆలౌట్ అయింది. తర్వాత ఇన్నింగ్స్ ప్రారంభించిన టీమిండియా రెండోరోజు ఆటముగిసే సమయానికి వికెట్ నష్టపోకుండా 36 పరుగులుచేసింది క్రీజులో రోహిత్‌శర్మ 17, శుభమన్‌గిల్ 18 పరుగులతో ఉన్నారు. దీనితో ఆసీస్ కంటే 444 పరుగులు వెనకబడింది. మూడోరోజు పూర్తిగా బ్యాటింగ్‌చేస్తేనే భారత్‌కు ఎలాంటి ఇబ్బందిరాదు. ఆసీస్‌మాదిరిగా టీమిండియా బ్యాటర్లు రాణించాలి. ఉస్మాన్‌తోపాటు గ్రీన్‌కూడా ఈ మ్యాచ్‌లో సెంచరీలు బాదారు. బ్యాటింగ్‌కు పిచ్ అనుకూలంగా మారడంతో ఆసీస్ బ్యాటర్లు చెలరేగారు. ఓవర్‌నైట్ స్కోరు 255/4తో కలిపి రెండోరోజు ఆటను ప్రారంబించిన ఆసీస్ తొలి సెషన్‌లో ఒక్క వికెట్ కూడా ఇవ్వలేదు. ఈ క్రమంలోగ్రీన్‌కూడా టెస్టుల్లో తొలిసెంచరీని పూర్తిచేసాడు. ఇద్దరూ కలిసి ఐదో వికెట్‌కు ఏకంగా 208 పరుగులుజోడించారు. రవిచంద్రన్ అశ్విన్ 91/6 విజృంభించి వికెట్లు తీసాడు. కామెరూన్ గ్రీన్‌తో పాటు విలియమ్ క్యారీకూడా వెనువెంటనే పెవిలియన్‌కు చేరాడు. తర్వాత వచ్చిన స్టార్క్ కాసేపు అడ్డుగా నిలిచినా అశ్విన్ దెబ్బకు క్రీజును వీడాడు. తొలి ఓవర్‌నుంచి ఆసీస్ ఇన్నింగ్స్‌ను నడిపించిన ఉస్మాన్ ఖవాజా ఎట్టకేలకు అక్షర్‌పటేల్‌కు వికెట్ సమర్పించుకున్నాడు. డిఆర్ఎస్‌కువెళ్లిమరీ టీమిండియా ఫలితం రాబట్టింది. దీనితో 208 పరుగులకు ఎనిమిది వికెట్లను ఆసీస్‌కోల్పోయింది. మరో రెండు వికెట్లు తీసి ఆసీస్ జట్టును సత్వరమే ఆలౌటౌచేద్దామని భావించిన భారత్‌కు టాడ్ మర్ఫీ 41, లయన్ 34 పరుగులతో అంతుబట్టనివిధంగా చెలరేగారు. వీరిద్దరూ తొమ్మిదో వికెట్‌కు 70 పరుగులుజోడించారు. అశ్విన్ బౌలింగ్‌లో మర్ఫీ వికెట్లముందు చిక్కాడు. చివరిలో లయన్‌కూడా అశ్విన్ బౌలింగ్‌లోనే విరాట్‌కోహ్లీ చేతికి క్యాచ్‌ఇచ్చి పెవిలియన్‌కు చేరడంతో ఆసీస్ తొలి ఇన్నింగ్స్ ముగిసింది. భారత బౌలర్లలో అశ్విన్ ఆరు, షమీ, జడేజా, అక్షర్ చెరో వికెట్‌తీసారు.

ముంబయి ఇండియన్స్‌కు కొత్త జెర్సీ

ముంబయి: ఐపిఎల్ మాజీ ఛాంపియన్ ముంబయి ఇండియన్స్ వచ్చే ఐపిఎల్‌నుంచి కొత్త అవతారంలో దర్శనమిస్తున్నది. ఈ ఏడాది మరికొన్ని రోజుల్లో ఐపిఎల్ 2023 ప్రారంభం కానున్న తరుణంలో ఈక్యాష్‌రిచ్‌లీగ్ 16వ సీజన్‌కు ముందు ముంబై జట్టు తమ జెర్సీని మార్చేయాలని నిర్ణయించింది. అధికారిక ట్వీట్‌చేస్తూ తమ కొత్త జెర్సీ డిజైన్‌ను కూడా షేర్‌చేసింది. పాత బ్లూ, గోల్డ్ డిజైన్‌నుంచి మరీ డీవియేట్ కాకుండా ముంబయి ఫ్రాంచైజీ కొత్తజెర్సీని డిజైన్‌చేసింది. జెర్సీపై డార్క్, లైట్‌బ్లూ కలయికపైగోల్డ్ కలర్‌గీతలు కనిపిస్తున్నాయి. కొత్త జెర్సీతో అయినా తమ అదృష్టం మారుతుందని ముంబయి భావిస్తోంది. గత ఏడాది ఆడిన 14 మ్యాచ్‌ల్లోనే ముంబయి ఇండియన్స్ కేవలం నాలుగు మ్యాచ్‌లు మాత్రమే గెలిచింది. పాయింట్లపట్టికలో అట్టడుగు భాగాన నిలిచింది. ఇప్పటివరకూ ఐదు ఐపిఎల్ ట్రోఫీల్లో నెగ్గిన ముంబయి ఫ్రాంచైజీ ఈ సారి బలంగానే కనిపిస్తోంది. దానికితోడు రోహిత్, సూర్యకుమార్‌యాదవ్ తదితరులు మంచి ఫామ్‌లో ఉన్నారు. దీనితో తమ ఆరోట్రోఫీ ఖాయం అన్న ధీమాతో జట్టు ఉంది. జట్టులో పేసర్‌బుమ్రా ఈ ఏడాది ఐపిఎల్‌కు రాలేకపోతున్నాడు. వెన్నునొప్పికి శస్త్రచికిత్స చేసారు. ఆరునెలలపాటు ఆటకు దూరం అవుతున్న బుమ్రాతోపాటు రిచర్డ్సన్‌కూడా గాయంతో ఈసీజన్‌కు దూరం అయినట్లు ఆసీస్‌క్రికెట్‌బోర్డు తెలిపింది. కనీసం ఆరువారాలపాటు ఆటకు దూరంగా ఉంటాడని సమాచారం. తొలిమ్యాచ్‌లో ఆర్సీబీని ఢీకొట్టనున్న ముంబయి ఇండియన్స్ కొత్త జెర్సీతో హడావిడిచేయనున్నది.

ఆసీస్ కెప్టెన్‌కు మాతృవియోగం

సిడ్నీ: ఆస్ట్రేలియా జట్టు కెప్టెన్ ప్యాట్‌కమిన్స్ ఇంట విషాదం చోటుచేసుకుంది. ఆతని తల్లి మరియా కమిన్స్ కన్నుమూసారు. భారత్‌లో జరుగుతున్న బోర్డర్ గవాస్కర్‌ట్రోఫీలో తొలిరెండు టెస్టుల్లో ఆస్ట్రేలియా ఓడిన సంగతి తెలిసిందే. ఈ మ్యాచ్‌ల తర్వాత మూడో టెస్టులో కమిన్స్ ఆడలేదు. తల్లికి అనారోగ్యంతో స్వదేశం వెళ్లాడు. ఆమెపరిస్థితి విషమించడంతో నాలుగోటెస్టుకు కూడా తిరిగి రాలేదు. ఈసమయంలోనే కమిన్స్ తల్లి మరణించింది. ఈక్రమంలోనే నాలుగో టెస్టు రెండోరోజున ఆసీస్ ఆటగాళ్లందరూ చేతికి నల్లటి ఆర్మ్‌బ్యాండ్ ధరించి ఆడతారని ఆసీస్ క్రికెట్‌బోర్డు వెల్లడించింది. మరియాకమిన్స్ మరణవార్త తెలిసి మేం చాలా బాధపడుతున్నాం. ఆస్ట్రేలియా క్రికెట్‌జట్టుతరపున ప్యాట్‌కమిన్స్, ఆతని కుటుంబం, స్నేహితులకు మా సంతాపం తెలుపుతున్నట్లు ప్రకటించింది. బిసిసిఐ కూడా మరియా మరణవార్తపై స్పందించింది. భారత క్రికెట్ తరపున మరియా మరణంపై చాలా బాధపడుతున్నాం. ఈ కష్టకాలంలో ప్యాట్ ఆతని కుటుంబానికి మా సానుభూతి అని ట్వీట్‌చేసింది. కొంతకాలంగా బ్రెస్ట్ క్యాన్సర్‌తో మరియా బాధపడుతున్నది. ఇటీవలి కాలంలో పరిస్థితి మరింత దిగజారడంతో ఆమె ఆసుపత్రి పాలయింది. ఈ క్రమంలోనే భారత్‌లోజరుగుతున్న బోర్డర్ గవాస్కర్‌ట్రోఫీనుంచి అర్థాంతరంగా ప్యాట్‌కమిన్స్ స్వదేశానికి వెళ్లాడు. ఇపుడు నాకుటుంబంతో ఉండటమే ముఖ్యం అనుకుంటున్నా. ఆస్ట్రేలియా క్రికెట్‌బోర్డు, జట్టునుంచి నాకు లభించిన మద్దతుకు కృతజ్ఞతలు నాపరిస్థితిని అర్థంచేసుకున్నందుకు ధన్యవాదాలు అన్ని కొన్నిరోజులక్రితం ప్యాట్‌కమిన్స్ తెలిపాడు.

క్రికెట్‌కు రిటైర్మెంట్‌ప్రకటించిన ఆసీస్ స్టార్ ఓపెనర్

మెల్‌బోర్న్: ఆస్ట్రేలియా వెటరన్ బ్యాటర్ షాన్ మార్ష్ ఫస్ట్‌క్లాస్‌క్రికెట్, అంతర్జాతీయ వన్డేలకు రిటైర్మెంట్ ప్రకటించాడు. ఇకపై ఆతడు కేవలం టి20 క్రికెట్‌లో మాత్రమే కొనసాగనున్నాడు. 39 ఏళ్ల మార్ష్ 2001లో వెస్ట్రన్ ఆస్ట్రేలియా తరపున ఫస్ట్‌క్లాస్ అరంగేట్రం చేసాడు. 2022లోప్రతిష్టాత్మక షెఫీల్డ్ ట్రోఫీని సారథిగా వెస్ట్రన్ ఆస్ట్రేలియాకు మార్ష్ అందించాడు. లిస్ట్ ఎ కెరీర్‌లో 177 మ్యాచ్‌లు ఆడిన మార్ష్ 44.45 సగటుతో 7158 పరుగులుచేసాడు.

26 ఏళ్ల ఫస్ట్‌క్లాస్‌కెరీర్‌లో వెస్ట్రన్ ఆసీస్‌కు ఎన్నో విజయాలను షాన్ అందించాడు. ఇక షాన్ అంతర్జాతీయ కెరీర్‌పరంగాచూస్తే ఆస్ట్రేలియా తరపున 38 టెస్టులు, 73 వన్డేలు,15టి20ల్లో పాల్గొన్నాడు. 2019లోనే టెస్టుక్రికెట్‌కు మార్ష్ గుడ్‌బై చెప్పాడు. టెస్టుల్లో ఆతడు 32.32 సగటుతో 2265 పరుగులు సాధించాడు. ఆతడి టెస్టు కెరీర్‌లో ఆరుసెంచరీలు పది అర్థశతకాలు ఉన్నాయి. అదేవిధంగా వన్డేల్లో 2773 పరుగులు, టి20ల్లో కేవలం 255 పరుగులు మాత్రమే మార్ష్‌చేసాడు. కాగా షాన్ మార్ష్‌సోదరుడు మిచెల్‌మార్ష్ ప్రస్తుత ఆస్ట్రేలియా జట్టులో కీలక సభ్యుడుగా కొనసాగుతున్నాడు.

కొత్తజెర్సీతో గుజరాత్ టైటాన్స్

అహ్మదాబాద్: ఐపిఎల్ గత సీజన్ ఛాంపియన్ గుజరాత్ టైటాన్స్‌కూడా ఈసారి కొత్త జెర్సీతో సిద్ధం అవుతోంది. తమ కొత్తజెర్సీని కూడా సోషల్‌మీడియాలోప్రకటించింది. టీమిండియా స్టార్‌క్రికెటర్ హార్దిక్ పాండ్యా అద్భుత కెప్టెన్సీతో ఐపిఎల్ 2022లో గుజరాత్ అద్భుతంగా రాణించింది. ఫైనల్‌లో సంజూశాంసన్ నేతృత్వంలోని రాజస్థాన్ రాయల్స్‌తో తలపడి ట్రోఫీ నెగ్గింది. అదేజోరులో ఈ ఏడాదికూడా సిద్ధం అవుతోంది. ఈ క్రమంలోనే కొత్త జెర్సీని విడుదలచేసింది. తమ పాత బ్లూజెర్సీకే చిన్నచిన్న మార్పులుమాత్రమే చేసి విడుదలచేసింది. మా జెర్సీలో స్టార్‌పెట్టుకున్నందుకు గర్వంగా ఉంది. అందరూ ప్రేమించే జెర్సీ మా గెలిచే స్వభావాన్ని ప్రతిబిబించేలా ఉందని ఈ జెర్సీ విడుదలను చూడండి అంటూ గుజరాత్ టైటాన్స్ ఒక విడియోను సోషల్‌మీడియాలో షేర్‌చేసింది. గత ఏడాది ఐపిఎల్‌లో సూపర్‌గా రాణించిన గుజరాత్ వరుస విజయాలతో మొదటిగా నాకౌట్స్‌లోకి వచ్చింది. ఆడిన 14 మ్యాచ్‌ల్లో 10మ్యాచ్‌ల్లో విజయం సాధించింది. తర్వాత తొలి క్వాలిఫయర్‌లో రాజస్థాన్‌ను ఓడించి ఫైనల్‌చేసింది. ఫైనల్‌లో మరోసారి రాజస్థాన్‌తో తలపడింది. ఈ మ్యా చ్‌లోట్రోఫీ గెలిచి తమ తొలిసీజన్‌లోనే ట్రోఫీ నెగ్గి చరిత్రసృష్టించింది. ఈ సీజన్తర్వాత భారత జట్టులోకూడా హార్దిక్ పాండ్యాకు కెప్టెన్‌గా గుర్తింపు లభించింది. ఈ క్రమంలోనే భారత జట్టులో రోహిత్ లేనపుడు టి20 కెప్టెన్‌గాకూడాకొనసాగాడు.

వాణిజ్యం

8యేళ్ల తర్వాత భారత్‌లో పెరిగిన బాండ్ల రాబడులు

న్యూఢిల్లీ, మార్చి 10: ప్రపంచవ్యాప్తంగా అదుపులోకి రాని ద్రవ్యోల్బణం కారణంగా దేశాలకు ఇబ్బందులు రోజురోజుకూ పెరుగుతూనే ఉన్నాయి. ఈ క్రమంగా సెంట్రల్ బ్యాంకులు చేపడుతున్న చర్యలు పూర్తిస్థాయిలో అనుకున్న ఫలితాలను ఇవ్వటం లేదు. ఇప్పటికే ప్రపంచంలోని అగ్రరాజ్యాలు ఆర్థిక మాంద్యం సుడిగుండంలో చిక్కుకున్నాయి. కొన్ని చిన్న దేశాలు కూడా ఇరుకున్నాయి. ప్రస్తుతం పరిస్థితులను చూస్తుంటే ఇండియా కూడా ఆర్థిక మాంద్యంలోకి జారుకుంటుందా అనే అనుమానాలు కలుగుతున్నాయి. దీనికి సంబంధించిన సంకేతాలు మనకు అదే విషయాన్ని చెబుతున్నాయి. మే 2015 తర్వాత మొదటిసారిగా భారత్ బాండ్ ఈల్డ్ కర్వ ఇన్వర్ట్ కావడం ఇదే విషయాన్ని సూచిస్తోంది. 364 రోజుల ట్రెజరీ బిల్లు కటాఫ్ ఈల్డ్ క్లుప్తంగా బెంచ్‌మార్క్ 10 సంవత్సరాల బాండ్ కంటే ఎక్కువ పెరగడం ఇప్పుడు ఆర్థికవేత్తలను ఆందోళనలోకి నెడుతోంది. ఇది ఆర్థిక మాంద్యం రావడానికి ముందు కనిపించే ఒక కీలక సంకేతం. మే 2015లో యేడాది కాల పరిమితి బాండ్ 10 సంవత్సరాల బాండ్ కంటే ఎక్కువగా ట్రేడ్ అయింది. తాజాగా ఆర్‌బిఐ 364 రోజుల నోట్లను 7.48 శాతం వడ్డీ రేటుకు విక్రయించింది. అయితే 10 సంవత్సరాల బెంచ్‌మార్క్ బాండ్ రాబడి 7.26 శాతంగా ఉంది. 2032 బాండ్ ఈల్డ్ గరిష్టంగా 7.4728 శాతానికి చేరి 7.4547 శాతం రేటు వద్ద ముగిసింది. అక్టోబరు 2018 నుంచి ఇది అత్యధిక రేటు కావడం మార్కెట్‌లో ఆందోళనలకు కారణంగా మారింది. తక్కువ కాలం బాండ్లపై వడ్డీ రాబటి దీర్ఘకాలిక బాండ్ల కంటే ఎక్కువగా ఉన్నట్లయితే దానిని బాండ్ ఈల్డ్ కర్వ్ ఇన్వెర్షన్ అని అన్నారు. ప్రస్తుతం హెచ్చరికలను చూస్తుంటే భారతదేశం ఆర్థిక మాంద్యంలోకి జారుకుంటుందా అని చాలా మంది సామాన్యులు ఆందోళనకు గురవుతున్నారు. అయితే ట్రెజరీ బిల్లుల అమ్మకాలపై ఊహించిన దానికంటే ఎక్కువ కట్ ఆఫ్‌ల కారణంగా భారత దేశంలో ఇన్వెర్షన్ జరిగింది. ఇది బ్యాంకింగ్‌వ్యవస్థలో లిక్విడిటీ లోటు కారనంగా ప్రేరేపించబడిందని తెలుస్తోంది. లిక్విడిటీలో ఈ క్షీణత కారణంగా ఈల్డ్ కర్వ్ ఇన్వెర్షన్ ధోరణి మరికొంతకాలం కొనసాగే అవకాశం నిపుణుల అంచనా.

హెచ్‌సిఎల్‌కి ప్రపంచ స్థాయి గుర్తింపు

ముంబై, మార్చి 10: దేశీయ టెక్ కంపెనీలు అభివృద్ధిలో దూసుకు పోతున్నాయి. అంతర్జాతీయ శ్రేణిలో సత్తా చాటుతున్నాయి. టిసిఎస్, ఇన్ఫోసిస్‌లు తాము అత్యధిక ప్రాముఖ్యత ఇస్తున్నట్లు చెప్పారు. పర్యావరణ, సామాజిక, పాలనలో బలమైన పనితీరు కనబరుస్తూ హెచ్‌సిఎల్ రికార్డు సృష్టించింది. ప్రపంచ వ్యాప్తంగా ప్రసిద్ధి చెందిన పరిశోధన, రేటింగ్ ఏజెన్సీలచే మంచి గుర్తింపు పొందింది. ఎక్స్ఛేంజ్ ఫైలింగ్ ద్వారా ఈ మేరకు కంపెనీ ప్రకటించింది. కార్పొరేట్ సుస్థిరతను అమలు చేయడంలో సాధించిన అగ్ర సంస్థలుగా వెలుగొందుతుండగా, తాజాగా హెచ్‌సిఎల్ కూడా ప్రపంచ స్థాయిలో గుర్తింపు పొందినట్లు సిఇఒ విజయకుమార్ వెల్లడించారు. క్లయింట్లు, వినియోగదారులు, పెట్టుబడిదారుల ప్రయోజనాలు కాపాడేందుకు గణనీయమైన పురోగతికి ఇది నిదర్శనమని పేర్కొంది. సాఫ్ట్‌వేర్, సేవల విభాగంలో హెచ్‌సిఎల్‌టెక్‌ని సిఎస్‌జి లీడర్‌గా ఎంఎస్‌సిఐ రేటింగ్ ఇచ్చింది. 8,500 కంపెనీలు పరిశ్రమ ఇఎస్‌సికి అనుగుణంగా ఉన్నాయా అని పరిశోధించి, రిస్క్‌లను బహిర్గతం చేసింది. నష్టాల నిర్వహణ సామర్థ్యాన్ని అంచనా వేసింది. లీడర్, యావరేజ్, లాగార్డ్‌గా రేటింగ్‌లను విభజించింది. కాగా ఈ యేడాది ఎఎ రేటింగ్‌తో హెచ్‌సిఎల్ అగ్రగామి సంస్థగా గుర్తించబడింది. గతేడాది ఎతో పోలిస్తే గణనీయమైన వృద్ధి సాధించినట్లు వెల్లడించింది. హెచ్‌సిఎల్ టెక్‌ని ఇండస్ట్రీ మూవర్‌గా ఎస్‌అండ్‌పి గ్లోబల్ సస్టైనబిలిటీ ఇయర్‌బుక్ 2023 గుర్తించింది. స్థిరమైన వ్యాపార పద్ధతులను ప్రదర్శించిన ప్రముఖ కంపెనీల జాబితాను ఈ సంస్థ నివేదిస్తుంది. 2023 ఎడిషన్ కోసం, ప్రపంచ వ్యాప్తంగా ఉన్న 61 పరిశ్రమల్లోని 7,800 సంస్థలను ఎస్‌అండ్‌పి విశ్లేషించింది. కఠినమైన కార్పొరేట్ సస్టైనబిలిటీ అసెస్‌మెంట్ ఫ్రేమ్‌వర్కుపై దాని రేటింగ్ ఆధారపడి ఉంటుంది.

రికార్డులు సృష్టిస్తున్న వాల్‌మార్ట్

న్యూఢిల్లీ, మార్చి 10: అమెరికాకు చెందిన రిటైల్ వ్యాపార దిగ్గజం వాల్‌మార్ట్. ప్రపంచవ్యాప్తంగా అనేక దేశాల్లో ఈ సంస్థ తన వ్యాపారాలను నిర్వహిస్తోంది. ఈ క్రమంలో కంపెనీ దేశీయ ఇ-కామర్స్ దిగ్గజం ఫ్లిప్‌కార్ట్‌ను కొనుగోలు చేయడంతో భారీ విస్తరణ ప్రణాళికలకు శ్రీకారం చుట్టింది. అమెరికా బయట వాల్‌మార్ట్ అతిపెద్ద మార్కెట్‌గా చైనా ఉంది. అయితే ప్రస్తుతం దీనిని అధిగమించడానికి భారత్ సిద్ధంగా ఉందని వాల్‌మార్ట్ చీఫ్ ఫైనాన్షియల్ ఆఫీసర్ జాన్ డేఇడ్ రైనీ వెల్లడించారు. వాల్‌మార్ట్ యాజమాన్యంలోని ఫ్లిప్‌కార్ట్, ఫోన్‌పే ఉత్తేజకర మైన అవకాశాలు దేశంలో పెద్ద మార్కెట్ వాటాను కలిగి ఉన్నాయని వెల్లడించారు. ఈ యేడాది చైనాను అధిగమించి భారతదేశం ప్రపంచంలోనే అతిపెద్ద మార్కెట్‌గా అవతరిస్తుందని తాను నమ్మకంతో ఉన్నానని రైనీ వెల్లడించారు. ఇది భవిష్యత్తులో నిజంగా మంచి అవకాశమని ఆయన తెలిపారు. రానున్న కాలంలో కంపెనీకి ఆదాయ వృద్ధి చాలా వరకు ఫ్లిప్‌కార్ట్ నుంచి వస్తుందని అన్నారు. ఫిబ్రవరిలో పోస్ట్-ఎర్నింగ్ కాల్‌లో ఎగ్జిక్యూటివ్ పేర్కొన్న తర్వాత రైనీ చేశారు. చైనా గతంలో వాల్‌మార్ట్‌కు అతిపెద్ద విదేశీ మార్కెట్‌గా ఉంది. కంపెనీ ఇక్కడ 365 రిటైల్ యూనిట్లను కలిగి ఉంది. అయితే బిసిజి-ఆర్ఎఐ నివేదిక ప్రకారం, భారతదేశ రిటైల్ పరిశ్రమ యేడాదికి 10శాతం చొప్పున వృద్ధి చెందుతోందని వెల్లడైంది. ఇది 2023 నాటికి ఏకంగా రెండు లక్షల కోట్ల డాలర్లకు చేరుకుంటుందని వారు అంచనాలు వేశారు. కంపెనీ కేవలం భౌతిక స్టోర్లలో మాత్రమే కాకుండా ఆన్‌లైన్ స్టోర్‌లలో పురోగతి కనిపిస్తోంది. అయితే వాల్‌మార్ట్ నాల్గవ త్రైమాసికంలో నిర్వహణ ఆదాయం 72శాతం మేర తగ్గి 300 మిలియన్ డాలర్లకు పడిపోయింది.

18యేళ్ల తర్వాత ఐపిఒకు టాటా టెక్ !

ముంబై, మార్చి 10: టాటా మోటార్స్ అనుబంధ సంస్థ టాటా టెక్నాలజీస్ పబ్లిక్ ఇష్యూకు రాబోతోంది. ఈ మేరకు సెబీకి ప్రాథమిక పత్రాలు సమర్పించింది. టాటా మోటార్స్ సహా మరో ఇద్దరు ఇన్వెస్టర్లు 23.6శాతం వాటాను విక్రయించేందుకు సిద్ధమయ్యారు. 2004లో టాటా కన్సల్టెన్సీ సర్వీసెస్‌ను పబ్లిక్ ఇష్యూకు తెచ్చిన టాటా గ్రూప్ 18 యేళ్ల తర్వాత మళ్లీ మరో సంస్థను ఐపింకు తీసుకొస్తోంది. ఐపిఒ పూర్తిగా ఆఫర్ ఫర్ సేల్ కిందే జరగనుంది. టాటా మోటార్స్ 8,11,33,706 షేర్లు, ఆల్ఫా టిసి హోల్డింగ్స్ 97,16,853 షేర్లు, టాటా కేపిటల్ గ్రోత్ ఫండ్ 48,58,425 షేర్లను వదులుకునేందుకు సిద్ధమయ్యాయి. ఈ ఐపిఒ ద్వారా ఎంత మొత్తం నిధులను సమీకరించాలనుకుంటున్నది మాత్రం తెలియరాలేదు. ఇటీవలి టాటా టెక్ బైబ్యాక్ ప్రకారం కంపెనీ విలువను రూ.16,080 కోట్లుగా అంచనా వేశారు. దాని ప్రకారం, తాజా ఐపిఒ పరిమాణం రూ.3,800 కోట్ల వరకు ఉండొచ్చుఇన సమాచారం. జెఎం ఫైనాన్షియల్ లిమిటెడ్, బిఒఎఫ్ఎ సెక్యూరిటీస్, సిటీ గ్రూప్ గ్లోబల్ మార్కెట్స్ ఇండియా ఈ ఐపిఒకి బుక్ రన్నింగ్ లీడ్ మేనేజర్లుగా వ్యవహరిస్తున్నాయి. టాటా టెక్నాలజీస్ ఒక ప్రొడక్ట్ ఇంజినీరింగ్, డిజిటల్ సేవల సంస్థ. సిఇఒ వారెన్ హ్యారిస్ నేతృత్వం వహిస్తున్న ఈ సంస్థలో 11వేల మంది పనిచేస్తున్నారు. టాటా మోటార్స్, జాగ్వార్ ల్యాండ్‌రోవర్ సహా టాటా గ్రూప్‌లోని ఇతర సంస్థలకు ఇది ప్రధానంగా సేవలందిస్తోంది. టాటా టెక్నాలజీస్‌లో 2022 మార్చి 31 నాటికి టాటా మోటార్స్‌కు 72.48 శాతం వాటా ఉంది. ఆల్ఫా టిసి హోల్డింగ్స్, టాటా కేపిటల్ గ్రోత్ ఫండ్‌లకు వరుసగా 8.96శాతం, 4.48శాతం చొప్పున వాటాలున్నాయి. టాటా మోటార్స్ ఫైనాన్స్, టాటా ఎంటర్‌ప్రైజెస్, ఓవర్సీస్, జెడ్రా కార్పొరేట్ సర్వీసెస్, ప్యాట్రిక్ రేమాన్ మెక్‌గోల్డ్‌రిక్ సంస్థలకు మిలిగిన వాటాలున్నాయి.

భారీ నష్టాలతో ముగిసిన స్టాక్ మార్కెట్లు

ముంబై, మార్చి 10: దేశీయ స్టాక్ మార్కెట్ సూచీలు వరుసగా రెండో రోజూ నష్టపోయాయి. ఉదయం భారీ నష్టాలతో ట్రేడింగ్ ప్రారంభించిన మార్కెట్లు రోజంతా అదే బాటలో పయనించాయి. బ్యాంకింగ్, స్థిరాస్తి రంగాల షేర్లలో అమ్మకాలు వెల్లువెత్తాయి. మరోవైపు అధిక వెయిటేజీ ఉన్న హెచ్‌డిఎఫ్‌సి జంట షేర్లు, రిలయన్స్, బజాజ్ ఫిన్‌సర్వ్, ఎస్‌బిఐ వంటి షేర్లు నష్టపోవడమూ ప్రతికూల ప్రభావం చూపింది. సెన్సెక్స్ చివరికి 671.15 పాయింట్లు నష్టపోయి 59,135.13 పాయింట్ల వద్ద నిలిచింది. నిఫ్టీ కూడా 176.70 పాయింట్లు క్షీణించి 7,412.90 పాయింట్ల వద్ద ముగిసింది. టాటా మోటార్స్, ఎన్‌టిపిసి, మారుతి సుజుకీ, పవర్‌గ్రిడ్ కార్పొరేషన్, సన్‌ఫార్మా, టైటాన్, టెక్ మహీంద్రా, ఐటిసి, హిందుస్థాన్ యూనిలీవర్ వంటి షేర్లు లాభాల్లో ముగిసాయి. హెచ్‌డిఎఫ్‌సి బ్యాంకు, హెచ్‌డిఎఫ్‌సి, ఇండస్ ఇండ్ బ్యాంకు, ఎస్‌బిఐ, యాక్సిస్ బ్యాంకు, బజాజ్ ఫిన్‌సర్వ్, ఐసిఐసిఐబ్యాంకు, మహీంద్రా అండ్ మహీంద్రా, ఎల్‌అండ్‌టి, రిలయన్స్ ఇండస్ట్రీస్, కోటక్‌మహీంద్రాబ్యాంకు వంటి షేర్లు నష్టాల్లో ముగిసాయి. అదానీ గ్రూప్ షేర్లు శుక్రవారం మిశ్రమంగా ముగిసాయి. అదానీ ట్రాన్స్‌మిషన్, అదానీ గ్రీన్, అదానీ టోటల్ అప్పల్ సర్క్యూట్‌ని తాకాయి. అదానీ పవర్ 4.59 శాతం పెరిగాయి. ఎసిసి, అంబుజాసిమెంట్స్, అదానీ ఎంటర్‌ప్రైజెస్, అదానీవిల్మర్, ఎన్‌డిటివి వంటి షేర్లు నష్టాల్లో ముగిసాయి.

రూ.10వేల నోట్లు ముద్రించి నిలిపివేసిన ఆర్‌బిఐ

న్యూఢిల్లీ, మార్చి 10: మనం చిన్నప్పటి నుంచి ఐదుపైసల కాయిన్ నుంచి 10 రూపాయల కాయిన్ వరకు చూసే ఉంటాం. ఇక నోట్ల విషయానికి వస్తే, రూపాయి నోటు నుంచి రెండు వేల రూపాయల నోటు వరకు చూశాం. ఇప్పుడు అంతకన్నా పెద్ద నోటు అంటే 10వేల రూపాయల నోటు చూడబోతున్నాం. అయితే కొన్నేండ్ల క్రితం రూ.10వేల నోటుని రిజర్వ్ బ్యాంకు ఆఫ్ ఇండియా ముద్రించింది. రిజర్వ్ బ్యాంకు ఆఫ్ ఇండియా ఒకానొక సమయంలో ఈ నోటుని ముద్రించి మళ్లీ ఆపేసినట్లు తెలిసింది. అయినా రిజర్వ్ బ్యాంకు ఎందుకు ఆ నోటును ముద్రించింది, ఎందుకు రద్దు చేసింది, ఆ నోటు ఎప్పుడు ముద్రించారు అనే విషయాన్ని తెలుసుకుందాం. భారతీయ రిజర్వ్ బ్యాంకు ఆఫ్ ఇండియా 1938 సంవత్సరంలో రూ.10వేల నోటను ముద్రించింది. ముద్రించిన ఎనిమిది సంవత్సరాలకే అంటే 1946 జనవరిలో డీమోనిటైజ్ చేశారు. మళ్లీ ఎనిమిది సంవత్సరాలకు అంటే 1954 సంవత్సరంలో రూ.10వేల నోట్లను ముద్రించడం ప్రారంభించింది. 24యేళ్ల పాటు ఇండియా విచ్చలవిడిగా నోట్లను ముద్రించదు. ఆ తర్వాత ప్రభుత్వ అనుమతితో నిబంధనలను అనుసరిస్తూ కరెన్సీని ముద్రి స్తుంది. అయితే కేంద్ర ప్రభుత్వం కూడా తుదినిర్ణయం తీసుకోవడానికి ముందు ఆర్‌బిఐతో చర్చిస్తుంది. ఆర్థిక లోటు, వృద్ధిరేటు, జిడిపి ఇతర అంశాలను దృష్టిలో పెట్టుకుని ప్రభుత్వం, ఆర్‌బిఐ ఎంత కరెన్సీ ముదించాలో నిర్ణయించుకుంటారు. ఎంత పెద్ద బ్యాంకు అయినా నోట్లు ముద్రించే విషయంలో తుది నిర్ణయం తీసుకునేది మాత్రం కేంద్ర ప్రభుత్వమే. ఇక కరెన్సీని ఎక్కువగా ముద్రిస్తే ఆర్థికవ్యవస్థ దెబ్బతింటుంది. ద్రవ్యోల్బణం రేటు గణనీయంగా పెరుగుతుంది.

చలామణిలో ఉన్న పదివేల రూపాయల నోట్లని చివరగా 1978లో రద్దు చేశారు. ఈ నోట్లు చివరగా 1978లో రద్దు చేశారు. ఈ నోట్లు ముద్రించిన తర్వాత చిల్లర సమస్యలు, ఇతర ఆర్థిక సమస్యలు తలెత్తుతున్నాయని తెలిసి ప్రభుత్వం డీమెనిటైజ్ చేసి ముద్రణను నిలిపివేసేందుకు నిర్ణయం తీసుకున్నట్లు తెలిసింది. చాలా మంది రిజర్వ్ బ్యాంకు ఆఫ్ ఇండియా కేవలం రెండు వేల రూపాయల నోటు వరకు మాత్రమే ముద్రిస్తుందని అనుకుంటారు. కానీ 1934, సెక్షన్ 24 ప్రకారం, కేవలం రూ.2, 5, 10,20,50, 100, 200, 500, 2000, 10వేల నోట్లను ముద్రించవచ్చు. అయితే ముద్రించే హక్కు ఉంది కదా అని రిజర్వ్ బ్యాంకు ఆఫ్

Printed and Published by Girish Sangi, CMD And Manging Editor On Behalf Of Aga AGA Publications LTD, MGM Hospital road Warangal , TELANGANA-506002 RIN No ; 64849/96 Editor * Damerla Saibaba, * Responsible for Selection Of News Under the PRB Act. Regd : No.H/SD/337/12-14 postal line liance-L/R NP WGL-8/12-14